

# Carga de la Enfermedad Profesional atendida en el Sistema Nacional de Salud –CEPS (FIS PI16/0006) Cierre del Proyecto

Equipo investigador y colaborador  
Barcelona, julio 2021



## Evolución histórica de las listas de Enfermedades Profesionales en España.

La nueva lista de enfermedades profesionales,  
¿qué novedades aporta respecto a  
la situación vigente hasta ahora?

J. Boffill<sup>a</sup>, C. Serra<sup>b</sup>, F. G. Benavides<sup>b</sup>

Arch Prev Riesgos Labor 2007; 10 (2): 69-71

Año	Normativa
1936	Ley, de 13 de julio de 1936, de Enfermedades Profesionales.
1941	Decreto, 3 de septiembre de 1941, por el que se crea el Seguro de enfermedad profesional denominada silicosis.
1947	Decreto, de 10 de enero de 1947, por el que se crea el Seguro de enfermedades profesionales.
1961	Decreto 792/1961, de 13 de abril, por el que se organiza el aseguramiento de las enfermedades profesionales y la obra de grandes inválidos y huérfanos de fallecidos por accidentes de trabajo o enfermedad profesional.
1978	RD 1995/1978, de 12 de mayo, del cuadro de enfermedades profesionales en el sistema de Seguridad Social.
2006	RD 1299/2006, de 10 de noviembre, por el que se Aprueba el cuadro de enfermedades profesionales de la Seguridad Social.

## Casos de enfermedades profesionales con baja y sin baja reconocidos por la seguridad social. España, 1997-2012

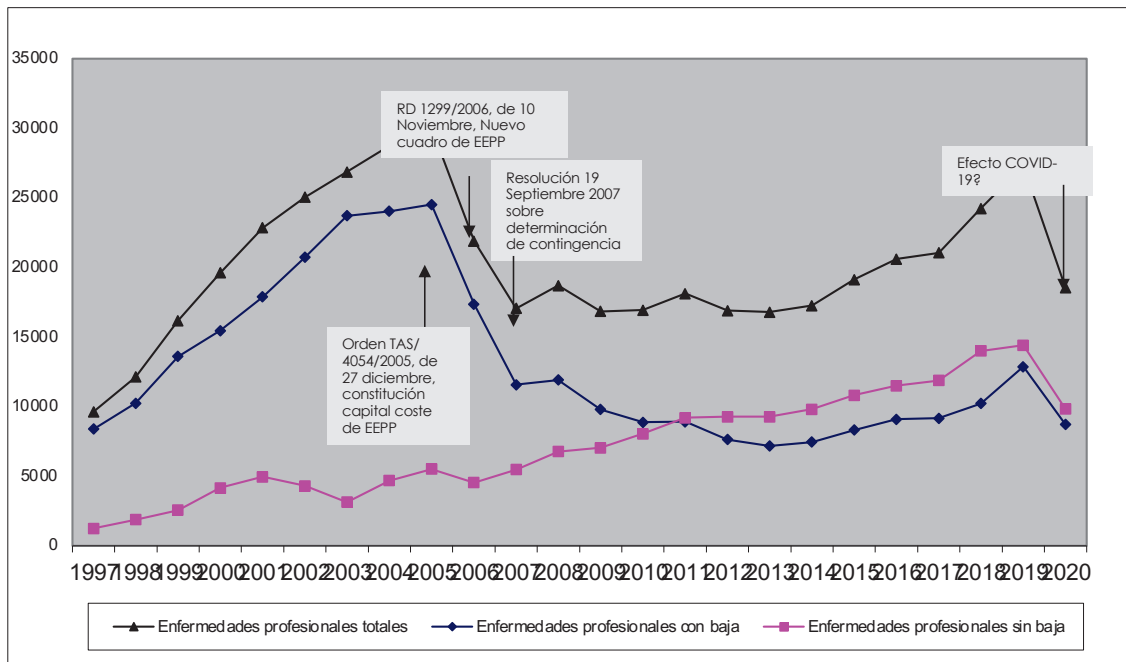

4

## Paradoja de la prevención: allí donde hay mejores sistemas de información, peor es la prevención

Figura 4.- Índice de enfermedad profesional en relación con el índice normalizado según Comunidad Autónoma

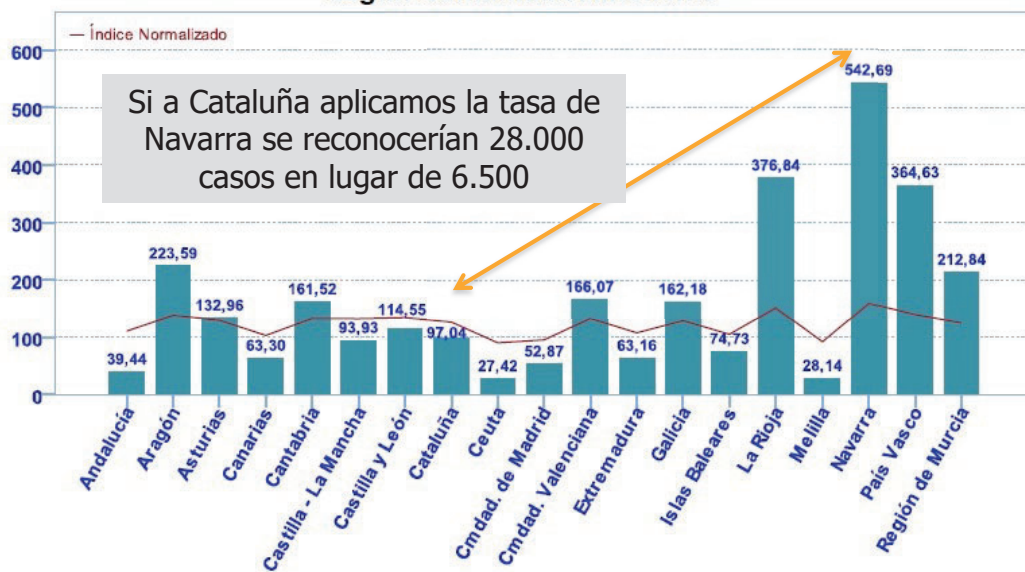

5

## Sub-declaración y sub-registro de EP en España

### Sistema Nacional de Salud

- **Financiación:** impuestos
- **Gestión:** CCAA
- **Atención sanitaria:**
  - Enfermedad común
  - Accidente no laboral
- **Cobertura:** a todos los residentes en España

70%\*



### Sistema de Seguridad Social

- **Financiación:** cuotas a la SS
- **Gestión:** Mutuas colaboradoras de la SS
- **Atención sanitaria:**
  - Enfermedad profesional (EP)
  - Accidente laboral
- **Cobertura:** afiliados a determinados regímenes de la SS
- **Prestaciones económicas:**
  - Enfermedad profesional y común
  - Accidente laboral y no laboral

\* En comparación con Finlandia, Canadá y otros países, España notifica solo un **30%** de las enfermedades laborales (29.000 de 93.000 casos estimados)

García, A. M., & Gadea, R. (2004). Estimation of morbidity and mortality through occupational diseases in Spain. Arch Prev Riesgos Labor, 7, 3-8.

6

## Proyecto CEPS Carga de la enfermedad profesional atendida en el sistema nacional de salud

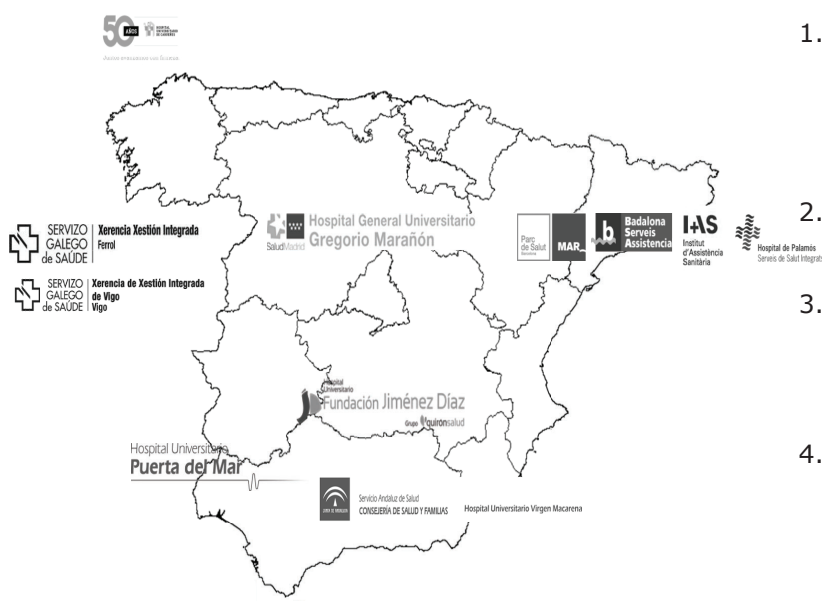

1. Estimar la prevalencia de enfermedades profesionales (EP) atendidas en los hospitales participantes y su infra-reconocimiento en las áreas de referencia de dichos hospitales
2. Identificar las posibles causas del infra-reconocimiento de EP
3. Valorar la carga económica orientando a) el coste de la EP atendida en los hospitales participantes, y b) el coste-beneficio de esta actividad para el hospital
4. Elaborar dos guías para ayudar a los pacientes/trabajadores y a los profesionales y agentes sociales sobre el proceso del reconocimiento de EP ante la Seguridad Social

7

## Método proyecto CEPS

**Diseño:** estudio de una serie de casos de **sospecha de EP confirmados** en 11 hospitales españoles

**Sujetos:** casos de sospecha de EP en los 11 hospitales participantes entre 2017 y junio 2021

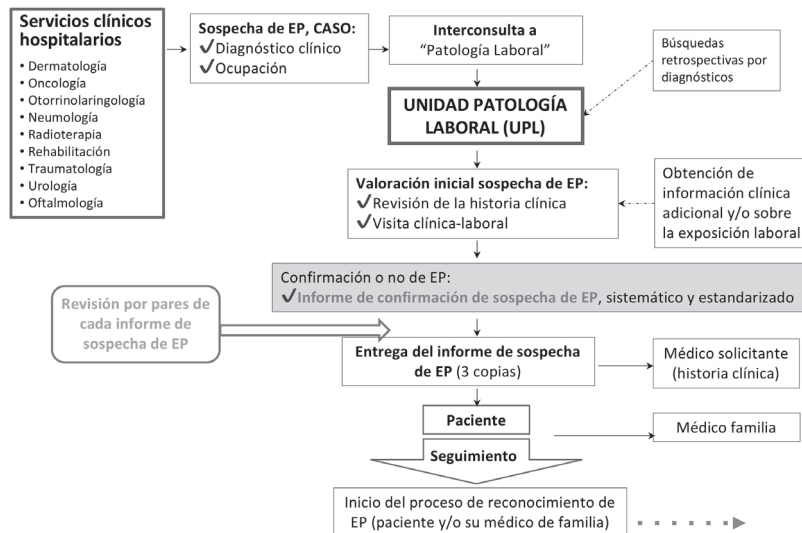

8

## Resultado objetivo 1

Cálculo de las siguientes estimaciones:

1. **Acordados:** número de pacientes acordados por cada centro de identificar como enfermedad profesional (EP).
2. **Derivados a UPL:** número de pacientes derivados por los distintos centros hospitalarios para ser valorados por médicos del trabajo de las respectivas UPLs.
3. **Incluidos:** número de pacientes incluidos para visita con médico de salud laboral, luego de revisión de antecedentes preliminares.
4. **Sospecha confirmada:** número de pacientes confirmados con EP por especialistas en Salud Laboral de las respectivas UPLs, emitiendo un informe documentado.
5. **Situación final:** tasa de participación por centro (sospecha confirmada/ número de acordados).
6. **Inician proceso:** número de pacientes que inician proceso de reconocimiento ante el INSS o las mutuas.
7. **EP Reconocida:** número de pacientes con EP reconocidas por el INSS.
8. **Facturación:** cuantía facturada por el hospital luego del reconocimiento de EP.

9

## Resultado objetivo 1

Diseño e implementación de Unidades de Patología Laboral en 11 hospitales españoles (estudio cualitativo, febrero 2020)

- i) valoración positiva y reconocimiento de la utilidad de las UPLs (rol clave de los médicos del trabajo en la identificación y reconocimiento de EP y valoración positiva de los centros hospitalarios ante la creación de las UPLs)
- ii) buena acogida de la iniciativa en los centros hospitalarios (La comunicación entre las UPLs fue considerada clave, así como también el apoyo de personal externo experto que apoya y revisa exhaustivamente el proceso de reconocimiento y de confirmación de EP)
- iii) dificultades administrativas y de recursos en la implementación (derivación de pacientes por algunos servicios hospitalarios y la necesidad consolidar un sistema que permita agilizar esta gestión en los centros)
- iv) necesidad de estrategias para mejorar y consolidar la unidad (existe una alta dedicación horaria extra laboral que con el tiempo debiera institucionalizarse)

10

## Resultado objetivo 1

Tabla 1: Distribución de casos del proyecto CEPS durante 2017-2021

Centro	IP	Acordados	Derivados a la UPL	Incluidos	Sospecha confirmada	Situación final	Inician proceso	EP reconocida	Facturación
Parc de Salut Mar	J.M. Ramada	42	175	129	72	171,43	55	34	12950,98
Badalona Serveis Assist.	Xavier Orpella	19	26	25	14	73,68	9	2	-
H. de Palamós	M. Cruz Rodríguez	21	22	14	3	14,29	1	1	827,8
Institut Assistència Sanit.	Rosa Carreras	14	42	37	30	214,29	24	17	5949
H. Universitario Cabueñes	Juan Castañón	38	12	7	5	13,16	3	2	-
H. UF Jiménez Díaz	Teresa del Campo	64	22	22	18	28,13	16	16	-
C. HU Ferrol	Carmen Diego	24	21	17	9	37,50	9	6	-
Hospital Álvaro Cunqueiro	Isabel Taboada	83	55	44	21	25,30	14	9	-
Hospital Gregorio Marañón	Ignacio Sánchez	64	1	0	0	0,00	0	0	-
H. Virgen de la Macarena	Juan Álvarez	77	32	22	3	3,90	0	0	-
HU Puerta del Mar Cádiz	Manuel Usero	40	6	0	0	0,00	0	0	-
<b>TOTAL</b>		<b>486</b>	<b>414</b>	<b>317</b>	<b>175</b>	<b>36,01</b>	<b>131</b>	<b>87</b>	<b>19727,78</b>

11

## Resultado objetivo 2

### SCOPING REVIEW SOBRE LAS CAUSAS DE LA INFRA-NOTIFICACIÓN EP: resultados (preliminares)

Se realizaron búsquedas sistemáticas en 4 bases de datos científicas electrónicas (PUBMED, WEB OF SCIENCE, SCOPUS y NIOSHTIC-2) utilizando estrategias que abarcaran la mayor cantidad de publicaciones científica en todos los años (hasta diciembre 2020) y todos los idiomas.

Se captaron 2681 publicaciones, luego de eliminar las repetidas, se contaron con **1837 publicaciones**.

- Se definieron 2 fases, para verificar si cumplen con los criterios de inclusión, la fase 1 consistió en una revisión de artículos (título y abstracts):

Criterio 1: El artículo en revisión trata sobre enfermedades profesionales

Criterio 2: El Artículo en revisión trata sobre infra notificación, sub registro y/o infra declaración, de enfermedades profesionales

- Lectura completa de artículo según:

Criterio 3: Se mencionan/describen causas de infra notificación/subregistro de enfermedades profesionales.

12

## Resultado objetivo 2

### SCOPING REVIEW, resultados (preliminares)



Figura 2:

Diagrama de flujo de estrategia de búsqueda de revisión

13

## Resultado objetivo 2

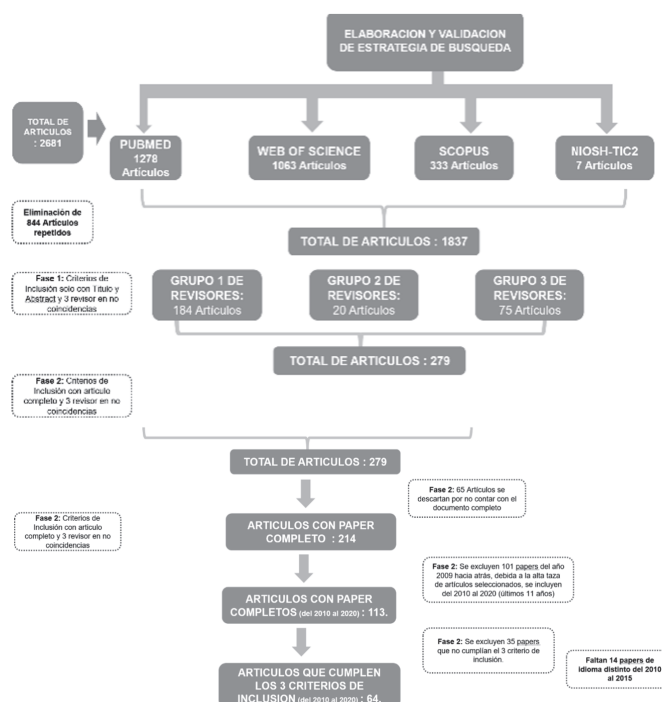
### SCOPING REVIEW, resultados (preliminares)

<u>Relacionadas con los médicos</u>	<u>Relacionadas con la Seguridad Social/Sistema</u>
- Falta de formación en medicina del trabajo. Poca familiarización de reconocimiento de EP por médicos de atención primaria.	- Proceso de reconocimiento complejo, lento según normativa. Coste elevado de solicitud (tiempo, dinero para abogados, etc.)
<u>Relacionadas con la empresa</u>	<u>Relacionadas con el paciente</u>
- Temor a perder el empleo, empresas que no fomentan el reconocimiento debido a multas a las que son expuestos si las EP son reconocidas	- Proceso complejo para los pacientes y trabajadores, quienes además de sobrellevar la EP invierten tiempo y dinero para llevar a cabo la solicitud (tiempo, dinero para abogados, etc.)

14

## Resultado objetivo 2

### ESTUDIO CUALITATIVO SOBRE LAS CAUSAS DE INFRA-NOTIFICACIÓN DE EP (mayo-junio 2021): resultados (preliminares)

- 2 GRUPOS FOCALES (Médicos salud laboral y agentes sociales)
- 7 ENTREVISTAS SEMIESTRUCTURADAS Médicos especialistas y de cabecera, además de pacientes)

#### Barreras para el reconocimiento de EP. Factores de mejora

##### Del acto médico

- Bajo nivel de diagnóstico
- Desconocimiento de los aspectos de medicina del trabajo por parte de los clínicos de diferentes especialidades. Falta de formación
- Complejidad y multicausalidad de las patologías que dificulta la justificación y confirmación del origen laboral.
- Desconocimiento de las condiciones reales de trabajo de los pacientes
- Falta de registro de la historia laboral. El desconocimiento provoca que algunos clínicos descuiden realizar la historia laboral del paciente.

15

## Resultado objetivo 2

---

### ESTUDIO CUALITATIVO SOBRE LAS CAUSAS DE INFRA-NOTIFICACIÓN DE EP (mayo-junio 2021): resultados (preliminares)

- Diferentes actores (desde médico de familia o cualquier especialista) pueden notificar una EP y no hay una coordinación ni comunicación entre ellos.
- Falta sistematización y herramientas comunes para el registro y notificación de la sospecha de EP. Las herramientas y procedimientos actuales resultan ineficaces y poco prácticos.

#### Del proceso administrativo

- Sistema complejo, lento, arduo.
- Sistema de lista cerrada, determinista y rígido
- Falta de comunicación y coordinación entre diferentes organismos
- Conflictos de interés de los reconocedores, que están vinculados al propio organismo subsidiario. Deja al trabajador vulnerable ante el sistema
- Falta de reconocimiento de las mutuas. Tendencia a declarar enfermedad común
- Dificultades del día a día en las consultas, que deja poco tiempo para poder atender los aspectos laborales, y ser sensible a detectar posibles EP.

16

## Resultado objetivo 2

---

### ESTUDIO CUALITATIVO SOBRE LAS CAUSAS DE INFRA-NOTIFICACIÓN DE EP (mayo-junio 2021): resultados (preliminares)

#### De las relaciones laborales

- Miedo del empresario a inspecciones y sanciones de la administración
- Bajo nivel de derivación de patologías a mutuas, si no es por un accidente puntual
- Miedo de los trabajadores a represalias (pérdida del trabajo)
- Evaluaciones de riesgos poco específicas o inexistentes.

17





## Resultado objetivo 4

### GUÍAS PACIENTES/PROFESIONALES/AGENTES SOCIALES:

# HACER VISIBLE LA ENFERMEDAD PROFESIONAL

Guía de apoyo a los profesionales para promover el reconocimiento de las enfermedades profesionales

ENERO 2019

#### Para citar:

Benavides FG, Boix P, Ramada JM, Serra C. (en nombre les equipo de investigación del proyecto CEPS\*). Hacer visible la enfermedad profesional: guía de apoyo profesional al reconocimiento de las enfermedades profesionales. Sevilla: I+3, 2019

#### (\*) Equipo de investigación:

Rocio Villar Vinuesa. Parc de Salut Mar; CISAL IMIM/UPF  
Mónica Ubalde López. CISAL IMIM/UPF  
Jordi Delclós Clanchet. University of Texas; CISAL IMIM/UPF  
Rosa Carreras Valls. Institut Assistència Sanitària (IAS) Girona  
Carmen Diego Roza. Hospital Arquitecto Marci - Área Sanitaria de Ferrol  
Javier Orpella García. Badalona Serveis Assistencials  
M.Teresa del Campo Balsa. Hospital Universitario Fundación Jiménez Díaz  
Isabel Taboada de Zúñiga Romero. Hospital de Vigo  
M. Cruz Rodríguez Jareño. Hospital de Palamós  
M. Purificación Palacios Echevarría. Osi Bernalde - Galdakao  
Ana Isabel Collazos Dorronsoro. Osi Bernalde - Basurto  
Juan Castañón Álvarez. Hospital Universitario de Cabueñes



#### Índice

1. PATOLOGÍA LABORAL: UNA REALIDAD POCO VISIBLE .....	2
2. UNA EXPERIENCIA SINGULAR: UNIDAD DE PATOLOGÍA LABORAL DE PARC SALUT-MAR .....	7
3. PANORAMA NORMATIVO DE LA ENFERMEDAD PROFESIONAL .....	12
¿Qué es una enfermedad profesional?	
¿Cómo funciona el cuadro de enfermedades profesionales?	
¿Quién gestiona la enfermedad profesional?	
¿Qué papel juega el Sistema Nacional de Salud en la gestión de la enfermedad profesional?	
¿Cómo se reconoce una enfermedad profesional?	
¿Qué implicaciones tiene el reconocimiento de una enfermedad profesional?	
4. FAVORECER EL RECONOCIMIENTO DE LA ENFERMEDAD PROFESIONAL .....	27

Benavides FG, Boix P, Ramada JM, Serra C. (en nombre les equipo de investigación del proyecto CEPS\*). Hacer visible la enfermedad profesional: guía de apoyo profesional al reconocimiento de las enfermedades profesionales.

20

## Otros resultados

### Plataforma Gestión de casos y extracción de casos para análisis UPLs:

- PSMAR: <http://10.1.6.234/>
- OTROS CENTROS: <https://ceps.tothomweb.com/>

Unidad de Patología Laboral-UPL

Inicio Nuevo Paciente Estadísticas Exportación Recursos compartidos Gestión de valores Gestión de usuarios superadmin -

Centro activo: Todos

Estadísticas

Datos por fases

Datos por centros

Datos por estados

Datos por diagnóstico

Resumen estados

Datos por centro

Filtrar por fechas

Datos desde (formato dd/mm/aaaa):

Datos hasta (formato dd/mm/aaaa):

Filtrar

Descargar estadísticas por centros

Centro	Id	Coordinador centro	F1: Casos derivados a la UPL (total)	F2: Valoración Inicial	F3: Contacto Administrativo	F4: Visita realizada, pendiente Informe	F5: Seguimiento	Resolución casos	F6: Reclamación Factura
--------	----	--------------------	--------------------------------------	------------------------	-----------------------------	---	-----------------	------------------	-------------------------

## Unidad de Patología Laboral-UPL

Sistema de seguimiento de pacientes

Número historia clínica Primer apellido



## MANUAL DE CODIFICACIÓN APLICATIVO CEPS

VERSIÓN 1.0

Autoría:  
Fernando G. Benavides  
Olga Martínez  
Claudia Palma  
27 de febrero de 2020



21

## 1. Artículos:

<sup>1a</sup> Medicina del Trabajo

Med Lav 2019; 110, 4-278-284  
DOI: 10.23749/medl.v110i4.8138

### A hospital occupational diseases unit: an experience to improve the identification and recognition of occupational disease

FERNANDO G. BENAVIDES<sup>1,2</sup>, JOSÉ MARIA RAMADA<sup>1</sup>, MONICA UBALDE-LOPEZ<sup>1</sup>, GEORGE L. DELCLOS<sup>1,3</sup>, CONSOL SERRA<sup>1,4</sup>  
<sup>1</sup>Centre for Research in Occupational Health, Universitat Pompeu Fabra (UPF) and Hospital del Mar Medical Research Institute (IMIM), CIBER of Epidemiology and Public Health  
<sup>2</sup>School of Public Health, The University of Texas Health Science at Houston

### Costes sanitarios de las enfermedades profesionales: análisis de una serie de pacientes de un hospital público

Consol Serra<sup>1,2,4,5</sup>, Mery Valinho-Carrete<sup>6</sup>, Francesc Cots<sup>6,7</sup>,  
Marta Trapero-Bertran<sup>1</sup> y Fernando G. Benavides<sup>8,9,10</sup>  
DOI: 10.12961/april.2019.22.04.03  
Recibido: 23 de abril de 2019  
Aceptado: 16 de septiembre de 2019



185

ORIGINAL

### Identificación y reconocimiento de enfermedades profesionales en siete hospitales públicos de España

Claudia Palma-Vásquez<sup>1,2,3</sup>, Consol Serra<sup>1,2,4,5</sup>, George L. Delclos<sup>1,6</sup>, José M. Ramada<sup>1,7</sup>,  
Fernando G. Benavides<sup>1,2,4,8</sup> y resto del Equipo Investigador Proyecto CEPS<sup>9</sup>

<sup>1</sup>CISAL-Centro de Investigación en Salud Laboral, Departamento de Ciencias Experimentales y de la Salud, Universidad Pompeu Fabra, Barcelona, España.

<sup>2</sup>IMIM-Institut Hospital del Mar d'Investigacions Mèdiques, Barcelona, España.

<sup>3</sup>Universidad Católica de la Santísima Concepción, Concepción, Chile.

<sup>4</sup>CIBER de Epidemiología y Salud Pública (CIBERESP), España.

<sup>5</sup>Servicio de Salud Laboral, Parc de Salut MAR, Barcelona, España.

<sup>6</sup>Department of Epidemiology, Human Genetics and Environmental Sciences, The University of Texas School of Public Health, Houston, Texas, USA.

<sup>7</sup>Equipo Investigador Proyecto CEPS: Rosa Carreras (Institut d'Assistència Sanitària); Xavier Orpella (Badalona Servei Assistencial); Isabel Taboada (Hospital Álvaro Cunqueiro); Carmen Diego (Hospital Arquitecto Marcide del Ferrol);

M<sup>o</sup> Teresa del Campo (Hospital Universitario Fundación Jiménez Díaz); Juan Castañón (Hospital de Cabreies);

Vicenç González (Institut d'Assistència Sanitària); Ana Beltrán (Parc de Salut Mar); Alonso López (Parc de Salut Mar);

Sandra Nieto (Hospital Universitario Fundación Jiménez Díaz); Laia Cerdán (Hospital Arquitecto Marcide del Ferrol).

Este trabajo fue premiado en el XI Congreso Español de Medicina y Enfermería del Trabajo 2020, el pasado 8 de febrero de 2020, como mejor proyecto de investigación.

Número del manuscrito A.Y.	Título A.Y.	Fecha de inicio del envío A.Y.	Fecha de estado A.Y.	Estado actual A.Y.
GACETA-0-21-0029281	Coste de enfermedades profesionales atendidas en siete hospitales del sistema nacional de salud en España	14/06/2021	09/07/2021	Pendiente Evaluadores

How hard it is to have an occupational disease officially recognised in Spain: results from a series of patients at Hospital del Mar, Barcelona

## 2. Comunicaciones en congresos:

- Título: Occupational diseases attended at Parc de Salut Mar (Barcelona): care costs in a series of confirmed cases (2010-2014) Autores: Valinho-Carrete M, Benavides FG, Beltran-Fonollosa A, Ramada JM, Cots F, Trapero-Bertran M, Delclos GL, Serra C. Congreso: EPICOH Año: 2017 Lugar de Celebración: Edimburgo Tipo de presentación: Póster
- Título: Evaluación de la Unidad de Patología Laboral del PS Mar (Barcelona) en la identificación, notificación y reconocimiento de la Enfermedad Profesional, 2010-2018 Autores: Benavides FG, Serra C, Ramada JM, Ubalde M, Martínez O Congreso: Jornada CIBERESP Año: 2018 Lugar de Celebración: Madrid Tipo de presentación: Comunicación oral
- Título: Efectividad de la Unidad de Patología Laboral del Parc de Salut Mar en la confirmación de sospecha de enfermedad profesional y su reconocimiento. Autores: M. Ubalde, C. Serra, JM Ramada, GL Delclos, A Beltran, AF López, FG Benavides. Congreso: XXXVI Reunión científica anual de la SEE, XVII Congreso SESPAS y XIII Congreso da APE Año: 2018 Lugar de Celebración: Lisboa (Portugal). Tipo de presentación: Comunicación oral
- Título: A hospital occupational disease unit: an experience to increase the recognition of occupational diseases Autores: Benavides FG, Ramada JM, Ubalde-Lopez M, Soler-Font M, Serra C. Congreso: EPICOH Conference Año: 2019 Lugar de Celebración: Wellington (Nueva Zelanda). Tipo de presentación: Comunicación oral.
- Título: Unidad de Patología Laboral de un hospital público: experiencia para el reconocimiento de enfermedades profesionales. Autores: Benavides FG, Serra Pujadas C, Ubalde-Lopez M, Delclos Blanchet J, Soler Font M, Ramada Rodilla JM. Congreso: 21 Congreso de Hospitales y Gestión Sanitaria. Año: 2019 Lugar de Celebración: Santiago de Compostela (España). Tipo de presentación: Comunicación oral.
- Título: Proyecto CEPS: Carga de la enfermedad profesional atendida en el sistema nacional de salud. Autores: Claudia Palma. FG Benavides. José M. Ramada. Rosa Carreras. George GL Delclos. Consol Serra. Congreso: XI Congreso Español de Medicina y Enfermería del Trabajo CEMET 2020. Año: 2020 Lugar de Celebración Madrid (España). Tipo de presentación: Poster

## Producciones académicas

### 2. Comunicaciones en congresos:

- Premio al mejor proyecto de investigación CEMET 2020**
- Título: ¿Es factible la implicación de los hospitales en la identificación y reconocimiento de enfermedades profesionales en España? Proyecto CEPS. Autores: [Rosa Carreras](#), [Consol Serra](#), [José M. Ramada](#), [George GL Declòs](#), [Claudia Palma](#), [FG Benavides](#). Congreso: XI Congreso Español de Medicina y Enfermería del Trabajo CEMET 2020. Año: 2020 Lugar de Celebración Madrid (España). Tipo de presentación: Comunicación oral
- Título: Estudio del reconocimiento de la enfermedad profesional en una serie de casos del PSMAR en Barcelona. Autores: [A Pelegrí](#), [C Palma-Vasquez](#), [C Serra](#), [JM Ramada](#), [O Martínez](#), [A Taus](#), [R Belmonte](#), [E Balcells](#), [FG Benavides](#). Congreso: I Congreso Virtual de la Sociedad Española de Epidemiología. Año: 2020 Lugar de Celebración Virtual. Tipo de presentación: **Comunicación oral. Vídeo**
  - [https://www.youtube.com/watch?v=L\\_I5vKrOz10](https://www.youtube.com/watch?v=L_I5vKrOz10)
- Título: Identificación y reconocimiento de enfermedades profesionales en España, Proyecto CEPS. Autores: [C Palma-Vasquez](#), [C Serra](#), [J Delclòs](#), [R Carreras](#), [JM Ramada](#), [X Orpella](#), [I Taboada](#), [I del Campo](#), [FG Benavides](#). Congreso: I Congreso Virtual de la Sociedad Española de Epidemiología. Año: 2020 Lugar de Celebración Virtual. Tipo de presentación: Comunicación oral. **Videos:**
  - <https://www.youtube.com/watch?v=NBxBUugqUAA>
  - <https://www.youtube.com/watch?v=pFVOGmCXUG0>



## Producciones académicas

### 2. Comunicaciones en congresos:



#### IDENTIFICACIÓN Y RECONOCIMIENTO DE ENFERMEDADES PROFESIONALES EN ESPAÑA, PROYECTO CEPS

FIS/FEDER. Exp.: P116/00061

Palma-Vásquez C<sup>a</sup>, Serra C<sup>a,b,c,d</sup>, Delclòs J<sup>a,d</sup>, Carreras R<sup>a</sup>, Ramada JM<sup>a,b,c,d</sup>, Orpella X<sup>b</sup>, Taboada I<sup>1</sup>, Del Campo T<sup>1</sup> & Benavides FG<sup>a,b,c</sup>

<sup>a</sup>Centro de Investigación en Salud Laboral (CISAL); <sup>1</sup>Universitat Pompeu Fabra (UPF); <sup>c</sup>CIBERESP, Instituto de Salud Carlos III; <sup>d</sup>School of Public Health, The University of Texas Health Science at Houston; <sup>1</sup>Instituto Hospital del Mar de Investigaciones Médicas (IMIM); <sup>2</sup>Servicio de Salud Laboral, Parc de Salut Mar; <sup>3</sup>Servicio de Prevención, Institut Assistència Sanitària Girona; <sup>4</sup>Hospital Municipal de Badalona; <sup>5</sup>Hospital Àlvaro Cunheiro; <sup>6</sup>Hospital Universitario Fundación Jiménez Díaz.

Nota: Esta investigación está libre de conflicto de intereses



#### ESTUDIO DEL RECONOCIMIENTO DE LA ENFERMEDAD PROFESIONAL EN UNA SERIE DE CASOS DEL PSMAR EN BARCELONA

Pelegrí A<sup>a,b</sup>, Palma-Vásquez C<sup>a,e</sup>, Serra C<sup>a,b,c,d</sup>, Ramada JM<sup>a,b,c,d</sup>, Martínez O<sup>a</sup>, Taus A<sup>a</sup>, Belmonte R<sup>a</sup>, Balcells E<sup>a</sup> & Benavides FG<sup>a,b,c</sup>

<sup>a</sup>Centro de Investigación en Salud Laboral (CISAL); <sup>b</sup>Universitat Pompeu Fabra (UPF); <sup>c</sup>CIBERESP, Instituto de Salud Carlos III; <sup>d</sup>Servicio de Neumología, Parc de Salut Mar; <sup>e</sup>Instituto Hospital del Mar de Investigaciones Médicas (IMIM); <sup>2</sup>Servicio de Salud Laboral, Parc de Salut Mar; <sup>3</sup>Servicio de Reumatología, Parc Servicio de Oncología, Parc de Salut Mar

XXXIX Reunión Anual de la Sociedad Española de Epidemiología (SEE)	XVI Congresso da Associação Portuguesa de Epidemiologia (APE)	XIX Congreso de la Sociedad Española de Salud Pública y Administración Sanitaria (SESPAS)				
<b>LEÓN</b> 7 al 10 de Septiembre de 2021 Evidencias para pandemias						

## Conclusiones y reflexiones finales

---

- Las UPLs hospitalarias contribuyen significativamente en el proceso de identificación y reconocimiento oficial de EP que, de otra manera, podrían no ser reconocidas. Sin embargo, la implicación de los hospitales tiene en determinados limitaciones relevantes.
- El proceso de seguimiento de casos de EP, es esencial para que los pacientes persistan en el largo y complejo proceso de reconocimiento.
- Existe poca evidencia acerca del proceso de reconocimiento de EP en España (infra-notificación multicausal), y este estudio, contribuye en este aspecto.
- Existe una carga económica de las EP en el Sistema Nacional de Salud que debieran ser asumidas por la SS
- **PROYECCIONES FUTURAS (ideas, propuestas)**

26

## AGRADECIMIENTO A NUESTRO EQUIPO CEPS

---

### EQUIPO INVESTIGADOR:

- Consol Serra, CISAL - UPF/IMIM-PSMar (IP)
- Rosa Carreras Hospital - IAS Girona, Girona
- Carmen Diego - Hospital Arquitecto Marci, Ferrol, A Coruña
- Isabel Taboada - Hospital de Vigo, Vigo
- Teresa del Campo - Hospital Universitario Fundación Jiménez Díaz, Madrid
- M. Cruz Rodríguez- Hospital de Palamós, Girona
- Xavier Orpella- Badalona Serveis Assistencials, Barcelona
- Juan Castañón - Hospital de Cabueñes, Gijón
- Purificación Palacios - Hospital de Galdakao, Bilbao
- Ana I. Collazos - Hospital de Basurto, Bilbao
- Ignacio Sánchez - Hospital Gregorio Marañón, Madrid
- Jordi Delclòs – University of Texas School of Public Health, y CiSAL – UPF/IMIM

- Fernando G. Benavides CISAL UPF/IMIM, Barcelona
- Mónica Ubalde CISAL UPF/IMIM, Barcelona
- Manuel Usero - Hospital Univ. Puerta del Mar, Cádiz
- Juan Fco. Alvarez - HU Virgen Macarena, Sevilla
- Rocío Villar - Parc de Salut Mar, CISAL UPF/IMIM – Barcelona

### EQUIPO COLABORADOR:

- Fernando G. Benavides - CISAL UPF/IMIM, Barcelona
- José M. Ramada - PSMar y CISAL UPF/IMIM, Barcelona
- Ana Beltrán -PSMar y UDMT UPF, Barcelona
- Olga Martínez - CISAL UPF/IMIM, Barcelona
- Claudia M. Palma - CISAL UPF/IMIM, Barcelona

EQUIPO CEPS  
Reunión 13/07/2021

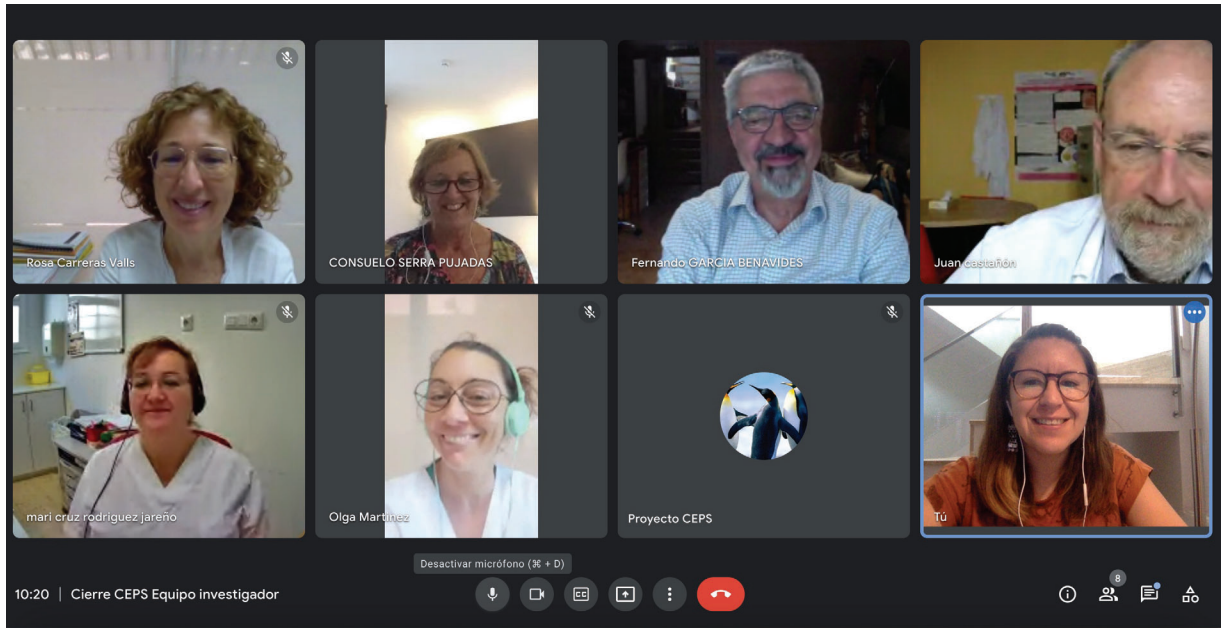

CISAL  
Centro de Investigación  
en Salud Laboral



## Carga de la Enfermedad Profesional atendida en el Sistema Nacional de Salud –CEPS (FIS PI16/0006)

Equipo investigador  
Barcelona, julio 2021

