

Efectividad de la Unidad de Patología Laboral del Parc de Salut Mar en la confirmación de sospecha de enfermedad profesional y su reconocimiento, 2010-2017

Monica Ubalde-Lopez^(1,2,3), Consol Serra^(1,2,3), José M^a Ramada^(1,2,3), George L. Delclós^(1,2,3,4), Ana Beltrán⁽¹⁾, Alonso Fernando López⁽¹⁾, Fernando G. Benavides^(1,2,3)

(1)IMIM - Instituto Hospital del Mar de Investigaciones Biomédicas, Parc de Salut Mar; (2) CiSAL Universitat Pompeu Fabra-IMIM, Barcelona; (3) CIBER de Epidemiologia y Salud Pública; (4) Escuela de Salud Pública, Universidad de Texas, Houston, Texas

ANTECEDENTES

La Unidad de Patología Laboral (UPL) del Parc de Salut Mar (PSMar), creada en 2010^(1,2), tiene como propósito identificar y evaluar posibles enfermedades profesionales atendidas en el hospital como patología común, a fin de facilitar su reconocimiento como enfermedad profesional por el Instituto Nacional de la Seguridad Social.

MÉTODOS

Estudio prospectivo de una **serie de casos** con sospecha confirmada de enfermedad profesional en el PSMar entre 2010 y 2017.

FIGURA 1-Diagrama de flujo del funcionamiento de la UPL del PSMAR

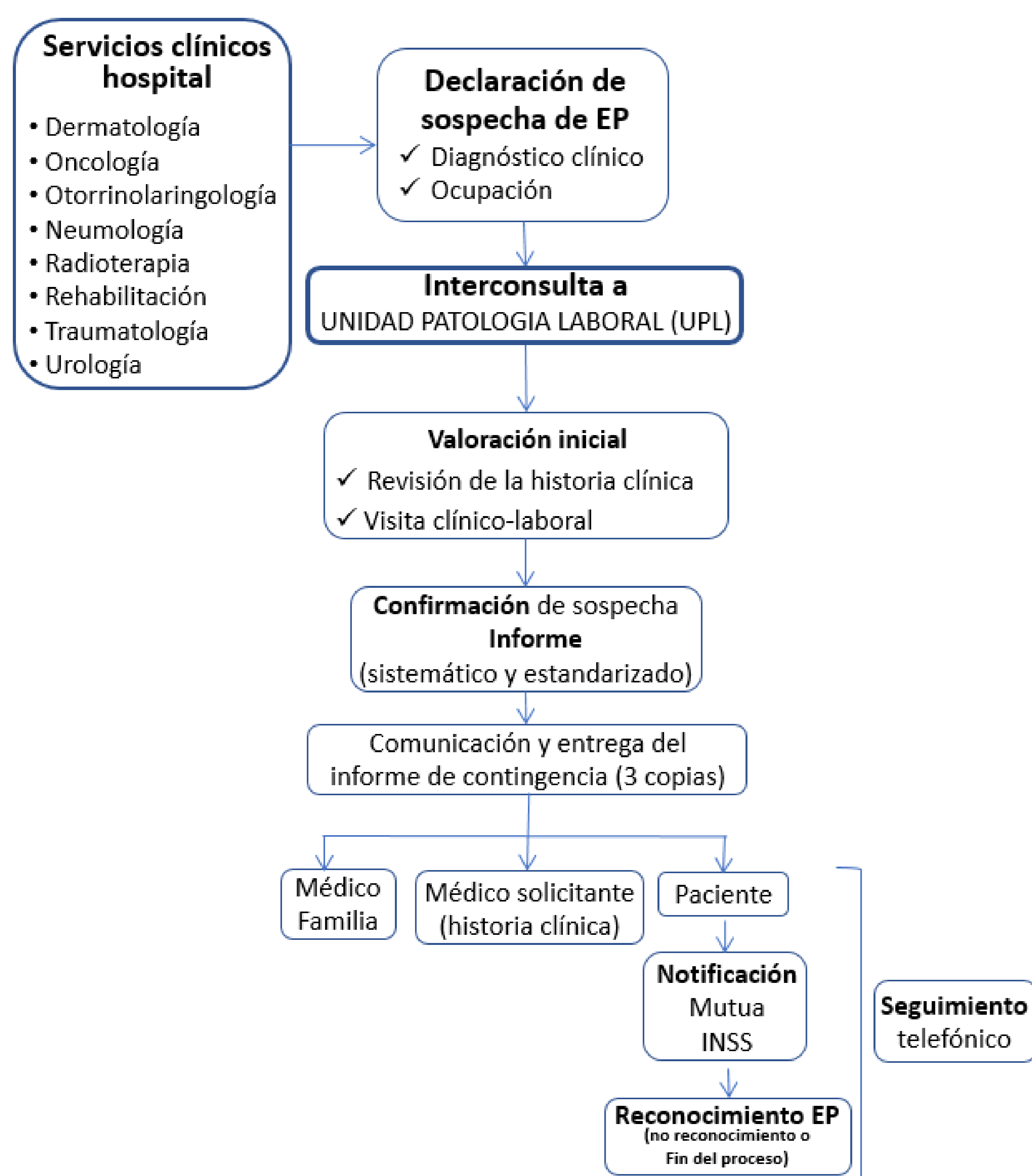

Se estimaron y compararon: i) la tasa de confirmación de sospecha-TCS (casos confirmados/ casos de sospecha declarados); ii) la tasa de inicio del proceso de reconocimiento-TIP (casos iniciados/casos confirmados); iii) la tasa de reconocimiento-TR (casos reconocidos/casos confirmados); iv) el valor predictivo positivo-VP+ (casos reconocidos/casos iniciados), de los dos periodos considerados.

CONCLUSIONES

Los resultados confirman la consolidación del funcionamiento de la UPL del PSMar, posiblemente debido a:

- 1) La progresiva implicación de los servicios clínicos y experiencia de la UPL en la elaboración de informes de confirmación de sospecha EP.
- 2) La mayor efectividad de la fase de seguimiento.
- 3) Una mayor influencia de los informes en la valoración final de cada caso por parte del Instituto Catalán de Evaluaciones Médicas y del Instituto Nacional de la Seguridad Social.

OBJETIVO

El objetivo de este estudio es evaluar la efectividad de la actividad de la UPL del PSMar entre el 2010 y el 2017, comparando el periodo de consolidación 2015-2017 con el periodo piloto 2010-2014

RESULTADOS

FIGURA 2- Diagrama de flujo del proceso de declaración, confirmación, notificación y reconocimiento de los casos con sospecha de EP derivados a la UPL, 2010-2017



FIGURA 3- Evolución de los indicadores de la efectividad del funcionamiento de la UPL, 2015-2017 vs. 2010-2014



TCS: Tasa de Confirmación de Sospecha

TIP: Tasa de Inicio del Proceso de Reconocimiento

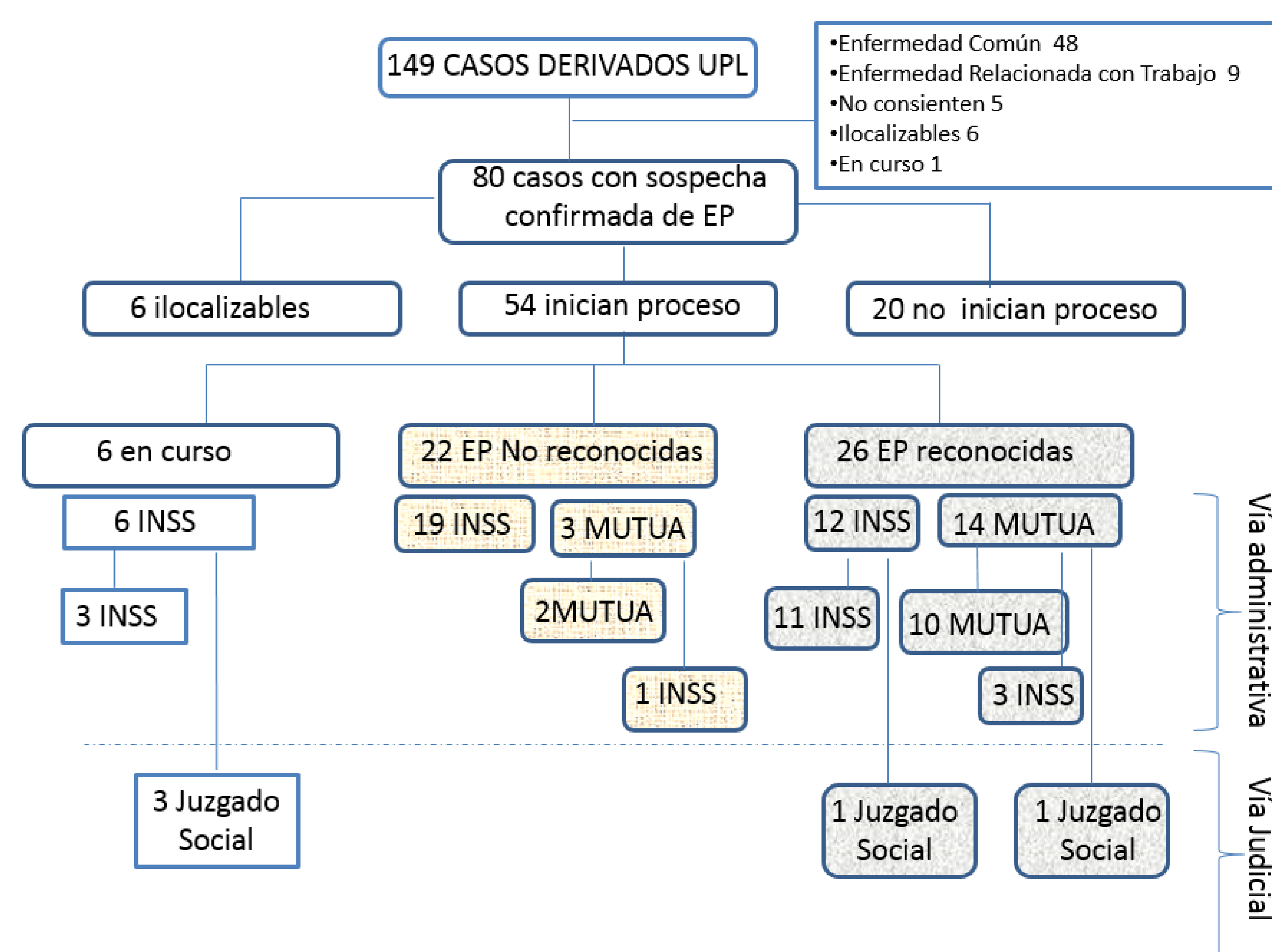
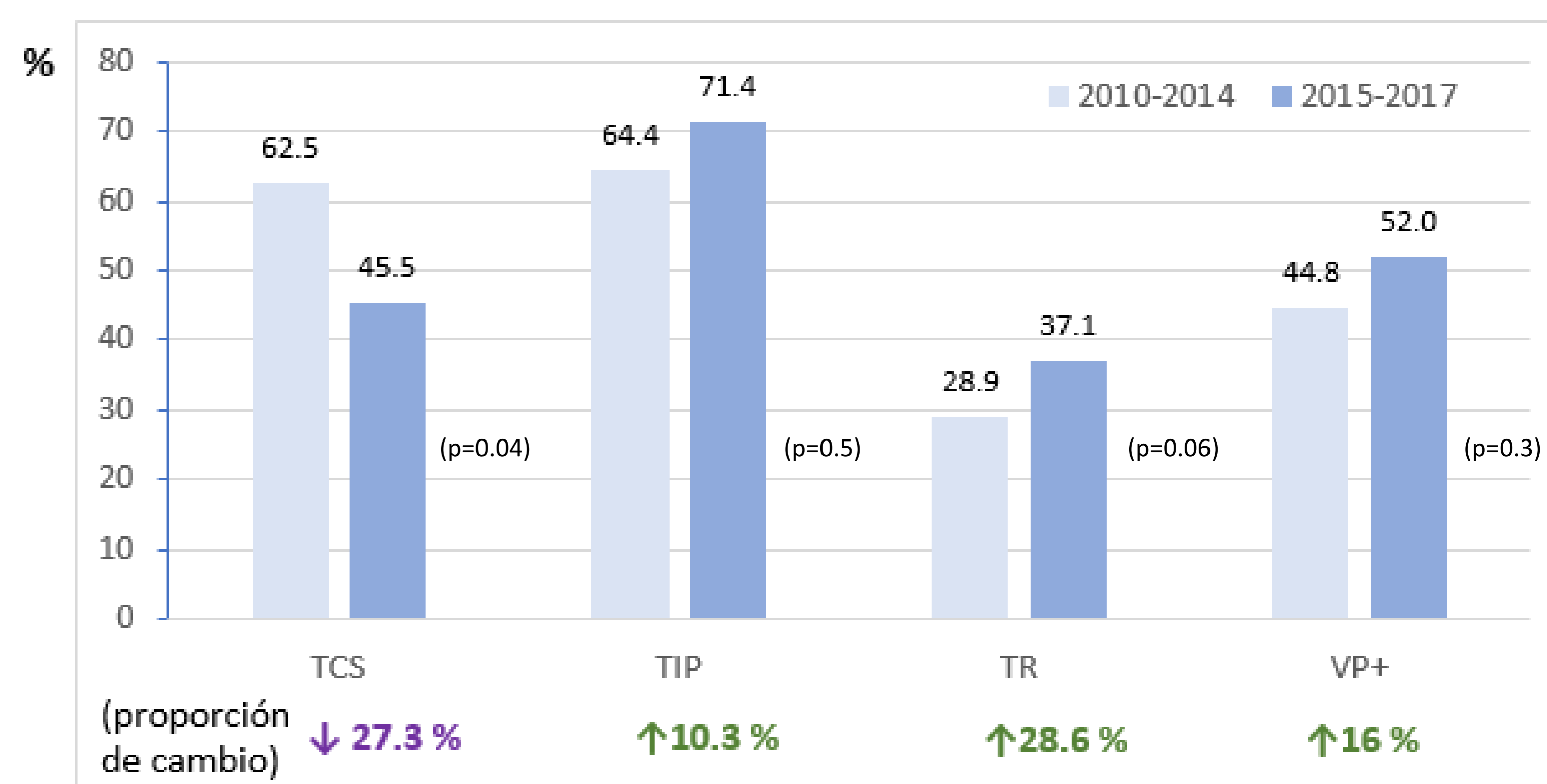
TR: Tasa de Reconocimiento

VP+: Valor Predictivo positivo

Referencias:

- 1) Ramada JM et al. Arch Prev Riesgos Labor. 2014;17:18-25.
- 2) Serra C et al. Med Clin. 2016; 146:506-510.