

OCT.  
02  
DIJOUS

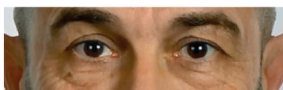

**Conferència inaugural**  
**MEMÒRIA HISTÒRICA:  
RECERCA I SILENCI**  
**Eloi Vila Escarré**

Periodista, guionista i escriptor

OCT.  
09  
DIJOUS



**SORTIDA CULTURAL:**

**ABADIA DE MONTSERRAT**  
**Mil anys d'història, espiritualitat  
i cultura**

Visita al museu.

Entrada a l'espai audiovisual

**Montserrat portes endins.**

Accés al tron de la Mare de Déu.

Visita a la Basílica.

Assistència al cant de l'Escolania.

Funicular de Sant Joan.

OCT.  
16  
DIJOUS

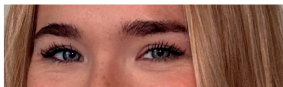

**Conferència**  
**LA IMPORTÀNCIA DE LA PROTEÏNA EN  
MAJORS DE 65 ANYS**  
**Carlota Serra i Jorba**

Farmacèutica, dietista-nutricionista i PNIE

OCT.  
30  
DIJOUS



**Conferència**  
**JAPÓ, EL PAÍS DE LA MEMÒRIA  
PROFUNDA**  
**Toni Arbonès i Petit**

Periodista, escriptor, director i presentador  
del programa **Els viatgers de la Gran Ana-  
conda**, de Catalunya Ràdio (1996-2024)

NOV.  
13  
DIJOUS



**Conferència**  
**L'HOLOCAUST EN 7 CAIXES**  
**Dory Sontheimer i Heilbruner**

Farmacèutica i escriptora

NOV.  
27  
DIJOUS



**1. ASSEMBLEA ANUAL ORDINÀRIA - 17h**  
**2. Conferència - 18h**  
**L'EVOLUCIÓ DE LA PREVENCIÓ D'INCEN-  
DIS A CATALUNYA DES DEL 1994**  
**Eric Vadell i Guiral**

Director dels Serveis Territorials d'Agricul-  
tura, Ramaderia, Pesca i Alimentació a  
l'Alt Pirineu i Aran

DES.  
04  
DIJOUS



**SORTIDA CULTURAL:**

**CIÈNCIA I OCI, AL MATEIX PREU**  
Visita guiada al Sincrotró Alba  
(Cerdanyola del Vallès)  
Espectacle teatral (a determinar)

DES.  
18  
DIJOUS



**Conferència**  
**LA CANÇÓ CATALANA - ELS SETZE JUTGES**  
**Frederic Sesé i Sabartés**

Llicenciat en Història de l'Art, musicòleg,  
productor d'espectacles i, feliçment, jubilat

**Les conferències es faran  
al Casal Cívic i Comunitari Xavier Jounou  
de Solsona, a les 6 de la tarda**

Adscrita a la Universitat Pompeu Fabra



Generalitat de Catalunya  
Departament de Recerca  
i Universitats



Universitat  
Pompeu Fabra  
Barcelona

Amb la col·laboració de:



Ajuntament de Solsona



Afopa  
Agrupació d'Àules  
de Formació Permanent  
per a la Gent Gran de Catalunya

Socis protectors:



Vilà Betriu  
· AUTOCARS · VIATGES ·



INSTITUT  
FRANCESC RIBALTA



Pastisseria  
el passeri g

TRANSPORTS  
CAL VILADRICH S.L

DACH gràtiques

# PROGRAMACIÓ

## CURS 25-26

### 1r TRIM.

OCTUBRE  
NOVEMBRE  
DESEMBRE

*aula*  
**D'EXTENSIO**  
**UNIVERSITÀRIA**  
*de Solsona*



CONTACTEU AMB NOSALTRES:

web: <https://aulauniversitaria.solsonae.cat>

a/e: [aulasolsona@gmail.com](mailto:aulasolsona@gmail.com)