

これも日本  
koremo nihon

Josep Maria Lázaro Gallardo

A la meva mare, perquè sempre hi és allà, sense importar els quilòmetres que ens separin

能ある鷹は爪を隠す

El falcó astut amaga les urpes

Proverbi popular japonès

Aquestes són algunes de les fotos que vaig fer durant el meu primer any a japó





BOARDING PASS

**FINNAIR**

ECONOMY CLASS Y

NAME OF PASSENGER  
LAZARO GALLARDO/JO

FLIGHT DATE TERMINAL  
AY 3270 16MAR 1

FROM  
BARCELONA  
TO  
HELSINKI

BCN  
HEL

GATE	BOARDING TIME	SEAT
<b>B56</b>	<b>09:45</b>	<b>9C</b>
<b>GROUP 4</b>		

SEQ NO  
0121

FREQUENT FLYER  
AY 693094732  
AY PLUS



TICKET INFORMATION  
ETKT 1 105 2459276363

BOARDING PASS

**FINNAIR**

ECONOMY CLASS Y

NAME OF PASSENGER  
LAZARO GALLARDO/JO

FLIGHT DATE TERMINAL  
AY 073 16MAR 2

FROM  
HELSINKI  
TO  
TOKYO

HEL  
NRT

GATE	BOARDING TIME	SEAT
<b>37</b>	<b>16:40</b>	<b>41J</b>
<b>GROUP 2</b>		

SEQ NO  
0067

FREQUENT FLYER  
AY 693094732  
AY PLUS



TICKET INFORMATION  
ETKT 2 105 2459276363



'Why Did You Come to Japan?'  
TV Tokyo (Channel 7)  
On Air - 18:55pm, Monday Evening



'Why did you come to Japan' is an exciting TV show featuring encounters with 'just arrived' foreign visitors at the international airports in Japan. On top of interviews at the arrival gate, if purpose of visit sounds interesting, we may be interested in accompanying you to film your amazing adventures, experiences or activities wherever you go in Japan.

We'd like to rediscover and re-acknowledge beauty and wonder of Japan through travelers' eyes. Your interview and/or episode may be on air in upcoming show!

Hope you have a chance to tune in to Channel 7 on Monday evening to watch our encounters.

We thank you for your kind cooperation.

Director  
BEGIN Co. Ltd.

E-mail: [beginbegin2013@gmail.com](mailto:beginbegin2013@gmail.com)





**Daily**  
AMAZON  
プライム会員

日吉本町 店 045-564-5481  
神奈川県横浜市港北区日吉本町  
2-4-1

2017年 3月20日(水)20:39

金額 税込 商品

マールボロメンBOX ¥460  
合計 税込 ¥460  
(内消費税等 8.00% ¥34)

◇お買上明細は、上記の通りです。

クレジット支払 ¥460  
売上日時 2017/ 3/20/20:39:46  
伝票番号 05717  
会員番号 \*\*\*\* \* 5044  
カード会社 エイ/729-  
承認番号 832410  
支払区分 一括

レシート番号 1-0060-07 貴No. 003

**Daily**  
AMAZON  
プライム会員

日吉本町 店 045-564-5481  
神奈川県横浜市港北区日吉本町  
2-4-1

2017年 4月 2日(日)21:45

金額 税込 商品

コカ いろはす 2L ¥100  
ポカリスエットBOOM ¥173  
合計 税込 ¥273  
(内消費税等 8.00% ¥20)

◇お買上明細は、上記の通りです。

クレジット支払 ¥273  
売上日時 2017/ 4/ 2/21:45:37  
伝票番号 05744  
会員番号 \*\*\*\* \* 5044  
カード会社 エイ/729-  
承認番号 740333  
支払区分 一括

レシート番号 1-0843-02 貴No. 008

**Daily**  
AMAZON  
プライム会員

日吉本町 店 045-564-5481  
神奈川県横浜市港北区日吉本町  
2-4-1

2017年 4月10日(月)20:28

金額 税込 商品

コカ・コーラ増量缶 ¥103  
特選マッチ2P ¥64  
合計 税込 ¥167

内用薬

790 378-97  
LAZARO GALLARDO 様  
after breakfast and dinner

7日分

薬剤名(2種)	錠	錠	錠	錠
タリオン錠10mg(総量14錠)	1	1		錠
ムコソルバン錠15mg(総量14錠)	1	1		錠

トキワ調剤薬局  
東京都港区港南2-16-7-201  
TEL 03-5763-6400 / FAX 03-5763-6400



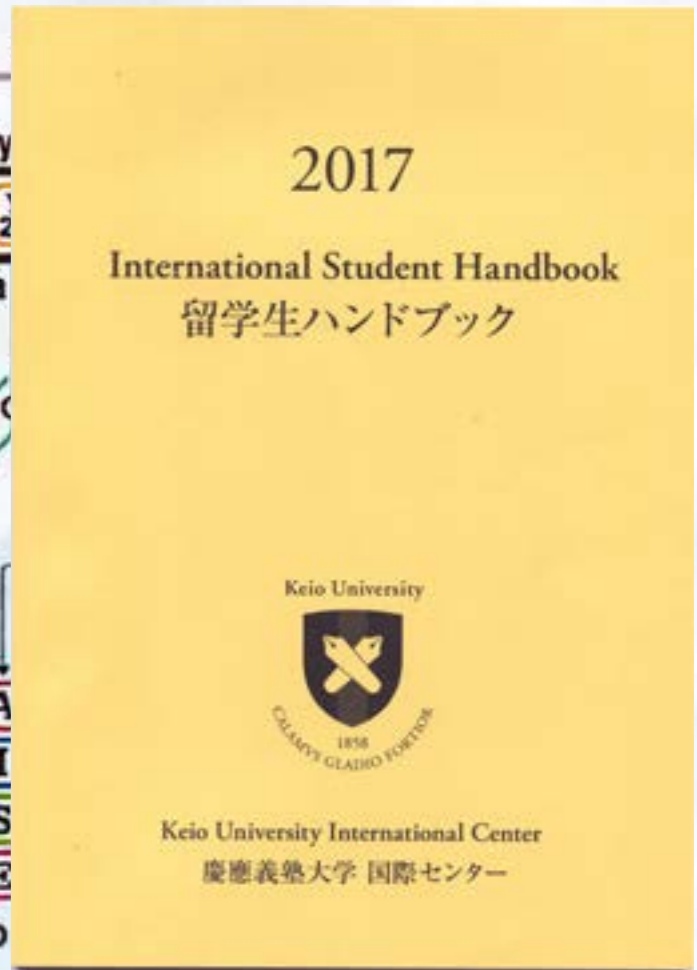
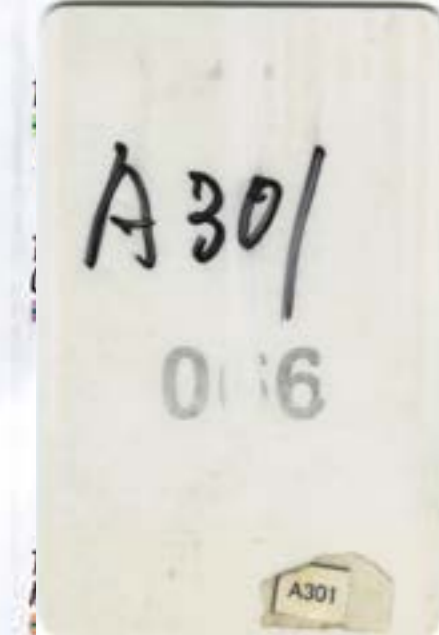





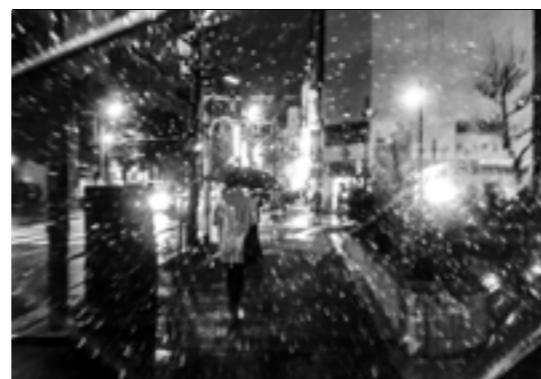

















**Daily**  
 日吉本町 店 045-564-5481  
 神奈川県横浜市港北区日吉本町  
 2-4-1  
 2017年 7月21日(金) 0:45  
 金額 税込 合計

HDクッキー&クリーム ¥294  
 HDミニストロベリー ¥294  
 スタバ カフェラテ ¥216  
 合計 ¥804  
 (内消費税等 8.00%) ¥59

◇お買上明細は、上記の通りです。

お 預 り ¥5,000  
 お 約 ¥4,196

maru...  
 044-544-...  
 7月22日(土) 12:50  
 ゴカゴラ 5 158  
 白たまご 198  
 じゃが芋まじり 498  
 サラダえび 398  
 米の地味層コース 588  
 動物引 30%V -177  
 動物引 30%V 684  
 動物引 30%V -206  
 動物引 30%V 398  
 動物引 30%V 78  
 ¥3,387  
 ¥3,387  
 ¥270  
 ¥3,657  
 ¥10,000  
 ¥6,343  
 合計 ¥16,343  
 合計 ¥16,343  
 合計 ¥16,343  
 合計 ¥16,343



お知らせ

※お帰りに事務所で精算をお願いします。

本日の駐車受付がされていません。駐車料金をお支払い下さい。

未払い日数分の駐車料金をお支払い下さい。

7月21日

17年7月21日

整理番号 693 (2)

登録番号 海老名 0087069

◎東急レールウェイサービス



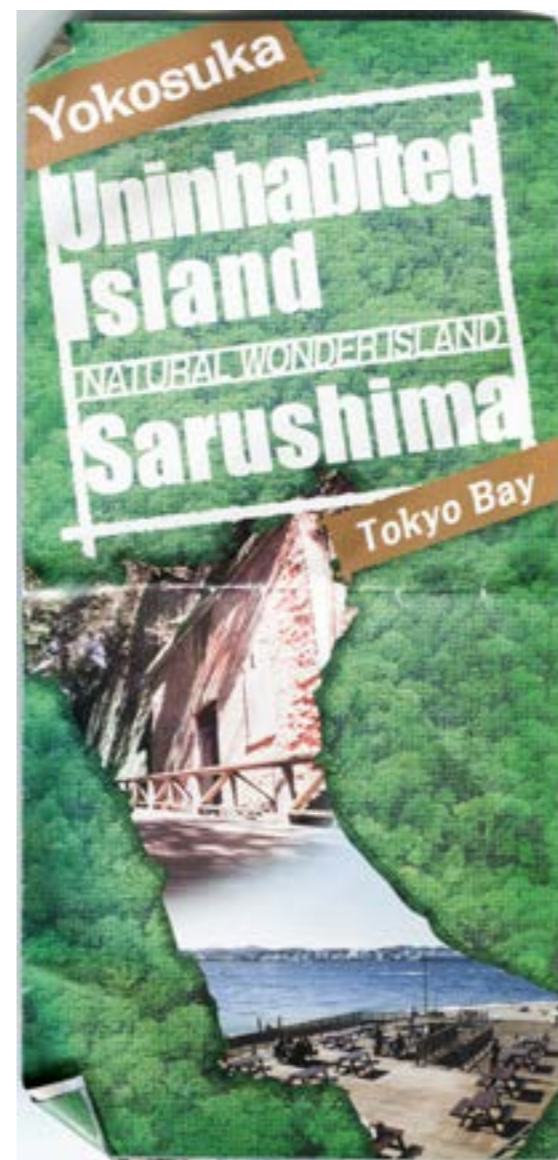

















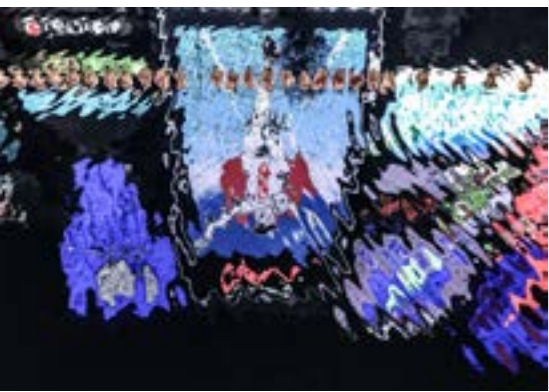

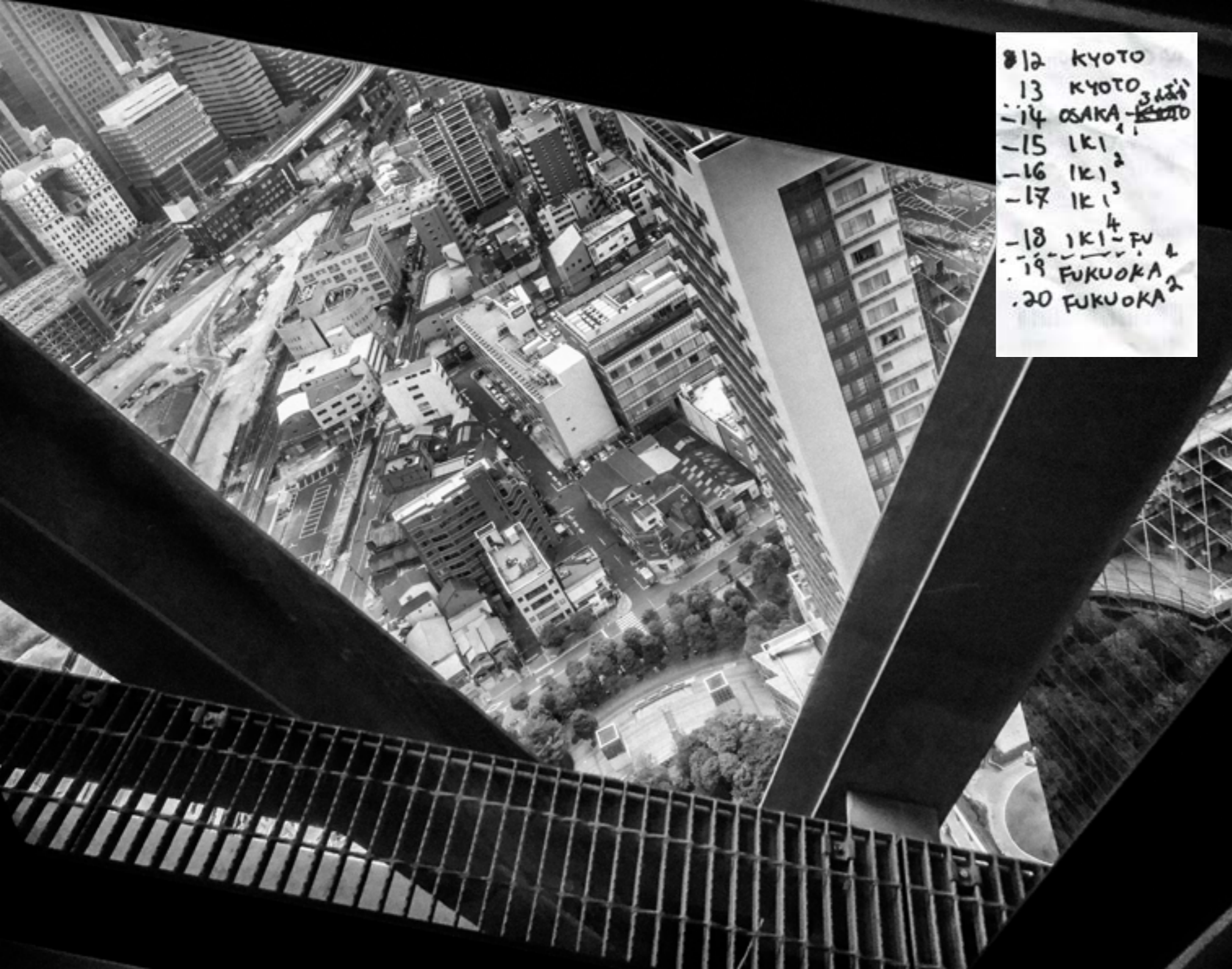

812 KYOTO  
13 KYOTO  
-14 OSAKA <sup>3A1A</sup>  
-15 IKI <sup>1</sup>  
-16 IKI <sup>2</sup>  
-17 IKI <sup>3</sup>  
-18 IKI-FU <sup>4</sup>  
-19 FUKUOKA <sup>2</sup>  
-20 FUKUOKA







「岡山・保良ホーム」ご利用のご案内

本日は500 TYPE EVSへの感謝、誠にありがとうございます。

500 TYPE EVS「岡山・保良ホーム」をお客様がよりお楽しみいただけるよう、下記の注意事項をお知らせいたします。

【注意事項】

- ① 各コンテナは、お客様同士で譲り合ってご利用ください。なお、お客様間のトラブルについては、一切責任を負いません。
- ② 案内では案内アシスタントスタッフの指示に従ってください。
- ③ 案内の編成が変更により、乗降時間・乗降場所を変更する場合があります。
- ④ 必要なお手荷物（保良ホームへお持ちいただく荷物）は、お客様ご自身で乗降場所の整理をお願いします。なお、乗降に際して発生した騒音や匂いについては、一切責任を負いません。
- ⑤ 案内でのご利用はご遠慮ください。
- ⑥ 岡山・保良ホーム内乗降時には、一切混雑・危険な乗降を禁止し、乗降のご協力をお願いいたします。

【岡山大コアビッド乗降体験】をご利用のお客様に対しては、乗車料に別添いただいたお礼に「ご利用特典」を差し上げております。

【ご利用特典】

- 乗車：1000円以上
- 乗車：1000円以上
- 乗車：1000円以上

※上記の「注意事項」等をお守りいただける場合は、ご利用をお断りする場合がございます。あらかじめご了承ください。

【岡山大コアビッド乗降 乗降予約方法】

- ① お乗車ご自身で乗降予約サイトにアクセスし、乗降予約を行います。
- ② 乗降予約完了後、乗降予約完了メールが送信されます。
- ③ 乗降予約完了後、乗降予約完了メールが送信されます。

※上記は「乗降予約」の概要です。詳しくは <http://www.ohkawa-homes.jp/> にアクセスしてください。





＜お取り扱い＞  
※洗剤の使用は、  
必ずおこなってください。  
※漂白剤の使用は、  
おこなわないでください。  
※乾燥機のご使用は、  
おこなわないでください。  
※アイロンご使用は、  
おこなわないでください。



V搭乗券 (印収入)

ヴィーナス 舞ノ浦→博多

2017-8-20 9:25

1-0-1

299 2017-8-20 33-050311-3

現金 舞ノ浦

ヴィーナス搭乗券

ヴィーナス 舞ノ浦→博多

※上記の乗船方法は、実際の乗船により変更となる場合があります。

2017年 8月 20日 9時 25分発 ヴィーナス2

1人

¥4,040

発券日 2017年 8月 20日

発券港 舞ノ浦

発券No. 33-050311-3

予約No.

九州郵船

28  
HAPPY BIRTHDAY

自転車等駐輪場一時利用券  
領収書  
自転車  
No. 032210  
29.8.28  
日吉駅  
駐輪場  
¥150

パウチャー番号: 201703659341-02 02130YLAND717 0051114017302  
入場券  
よみうりランド プールWAI入場券  
18~64 1名様 3,200円  
現地電話番号: 044-956-1111 休業日は含まれておりません。  
チケット有効期限: 2017年07月01日~2017年09月10日迄有効  
期間中1名様1回限り有効/取消・払戻不可  
定休日: 無休、但し台風等悪天日は休場、プール営業: 7/1~9/10、  
営業時間等詳細は施設にお問合せ下さい。  
注意事項: プールは入れ替り・ラトゥ(シール着)をされた方入場不可、アトクシヨシ、HIGH&LOWイベント別料金  
交通案内: 京王線京王よみうりランド駅より Gondola、又はバス利用約5分、小田急線経光ランド前駅よりバス利用10分  
発行日: 2017年08月28日 発行所: 3822 JTB HTA販売センター









**Daily**  
YAMAZAKI  
タイム・サービス

日吉本町 店 045-564-5481  
神奈川県横浜市港北区日吉本町  
2-4-1  
2017年 8月22日(金) 0:12

令真 凡又 言正

スタバ カフェラテ 8216× 2点 ¥432  
HDクッキー&クリーム ¥294  
合 計 ¥726  
(内消費税等 8.00% ¥53)

◇お買上明細は、上記の通りです。

お 預 り ¥1,006  
お 釣 ¥280

レシ 2-3620-02 責No.002







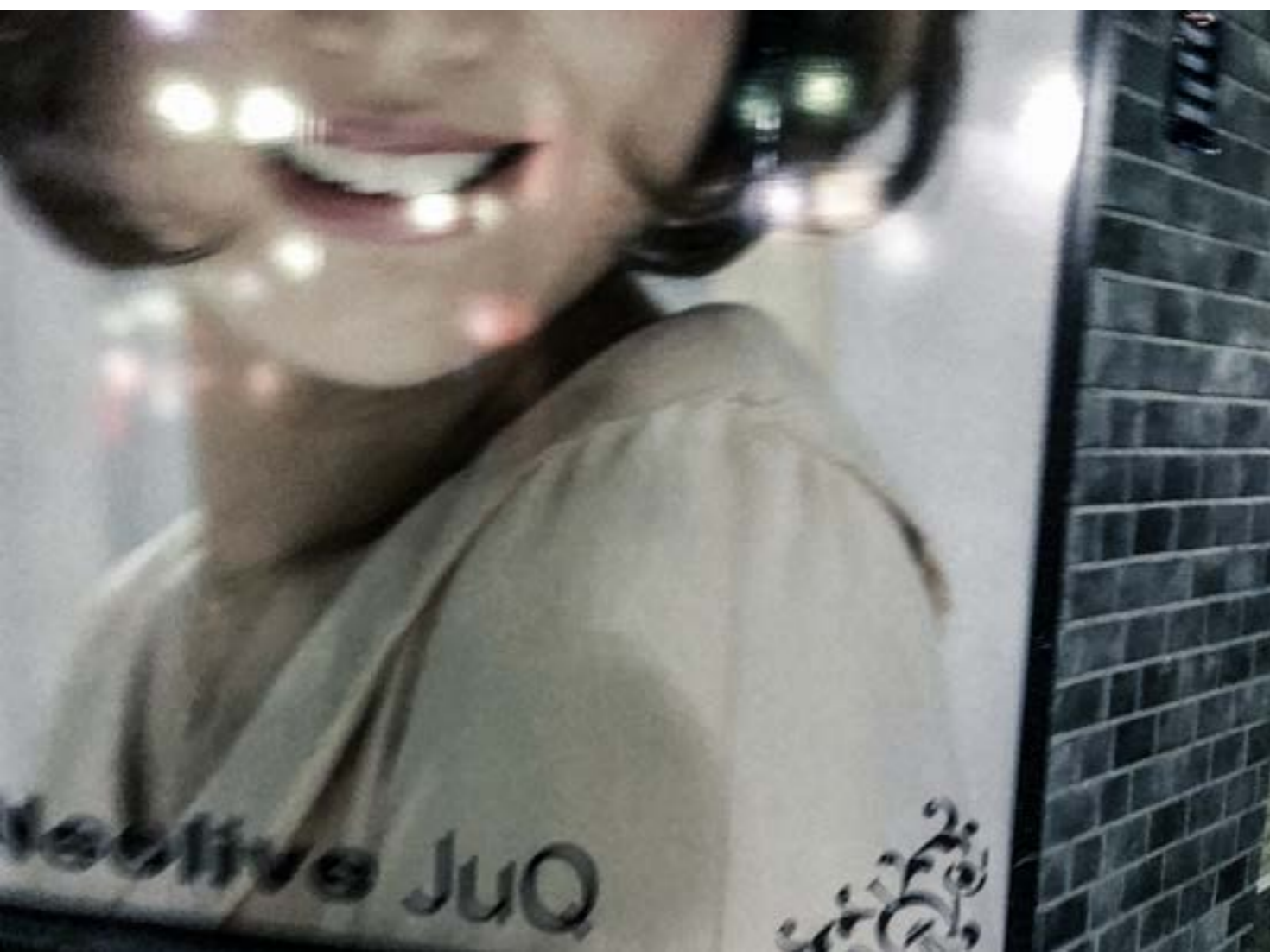







ユナイテッド・シネマ 日神  
www.unitedcinemas.jp

「光」プロモーション  
'17年11月09日(木) 18:30

10 K-09

FREE 901 2017/11/09 11:47:09

すぐ作れる映画のチケットで  
今日からおトクに!!







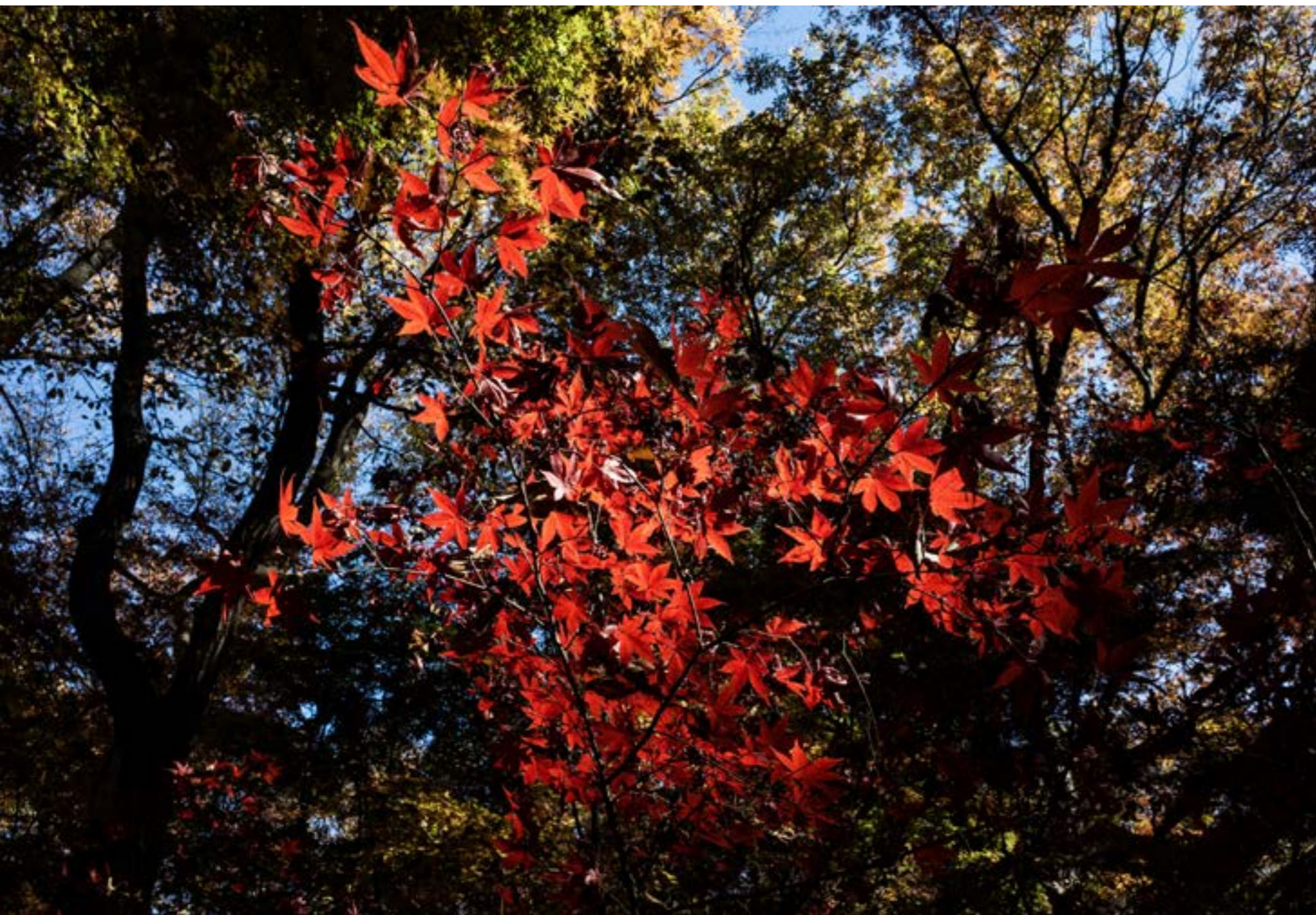

**Daily**  
DAILY  
24時間営業

目黒本町店 045-564-5491  
神奈川県横浜市港北区目黒本町  
2-4-1  
2017年11月20日(月) 22:04

金額 税込 金額

カカ いろはす 2L	¥100
スタバ カフェラテ	¥215*
合計	¥315
(内消費税等 8.00%)	¥30

お買上明細は、上記の通りです

お 預 り	¥315
お 釣	¥0

〒152-0021 目黒区目黒2-4-1 目黒本町店





大吉	
財運	一度に大きく進も とせず1歩ずつ 確実に
健康	打ち身、打撲に 注意
愛情	多すぎる一言で 相手を傷つけ ないように



















人天

天

香

人天  
香













En aquest darrer any hi hagut moltíssima gent que m'ha ajudat, tant al Japó com des de casa.

En aquesta darrera pàgina vull agrair tot el suport rebut durant aquesta etapa de la meua vida.

M'han fet i em fan sentir tremendament afortunat.

N'hi ha molts i em deixaré noms, però n'hi ha alguns que no escriurel's seria un crim:

La meua mare, el meu pare, la Tata, el meu cosí, la Lala i sa família.

Als meus amics de Mallorca i Barcelona, en Kevin, n'Aitor, n'Elisa, na Xesca i molts més.

A na Miku i la família Kunitake, perquè han estat la meua família a Japó i sempre m'han tractat com a un més.

Als amics de Japó, Hide, Shun, Shota, Ryotaro, Hiro, al senyor Kei-san i molts altres. A en Joseph. A na Shiho.

Al meu professor Pere Freixa, que ja és un amic perquè la paraula professor se li queda curta.

A na Mercè Ibarz, que sempre m'ha donat el seu suport i ha cregut en aquest projecte.

A en Joan Ferrés, perquè més enllà del TFG, va permetre'm allargar la meua estada al Japó.

A tot el personal administratiu de la Universitat Pompeu Fabra, en especial na Mercè Giralt i na Laia Martínez que m'han ajudat des de Barcelona moltíssimes vegades amb les gestions que havia de fer.

Al meu professor de Keio University Michael Ainge, que va supervisar la meua feina al Japó i m'ha donat el seu suport.

Al professor Okahara de Keio University, que em va ajudar a organitzar l'exposició.

A tots els que creuen en les meves fotos, que per una estona s'aturen i les miren.

A tots els desconeguts als que dia a dia, encara avuí, demano ajuda quan estic perdut al Japó.

Moltíssimes gràcies

Muchísimas gracias

ありがとうございました

Thank you so much