Presentación del plan de investigación PLATCOMRED

Grupo de trabajo sobre plataformas digitales de participación ciudadana y comunicación en red

Seminario Digidoc 27 junio 2019

Lluís Codina y Juan Linares-Lanzman

Contexto

(...) *en* ***2015*** *el* ***cambio político*** *profundo que expresó las reivindicaciones y sueños del 15-M se plasmó en un triunfo extraordinario de nuevas fuerzas y coaliciones políticas [para iniciar] un reformismo municipal avanzado, con la lección bien aprendida de* ***respetar la participación ciudadana*** *y la crítica de los vecinos sin necesidad de enseñar el carnet* (...)

Manuel Castells

Decidim

decidim.org

Consul

consulproject.org

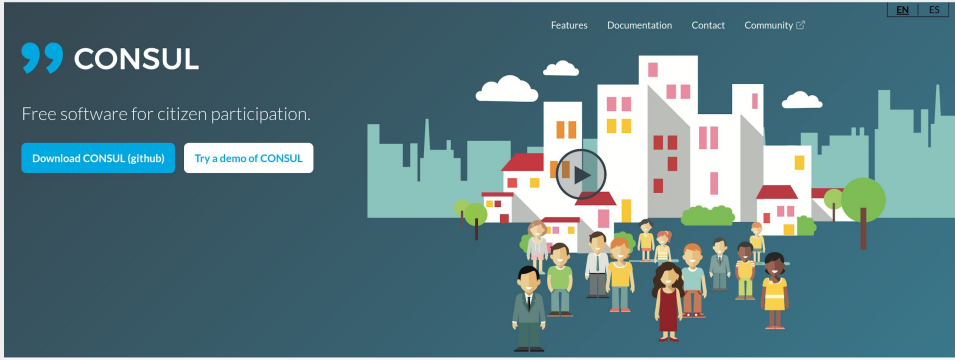

CONSUL is the most complete citizen participation tool for an open, transparent and democratic government.

ISA² Programme
@EU_ISA2

Seguir

The 2nd place in the category “Most #innovative #opensource software” of the the #SRawards2019 for @decidimbcn by @bcn_ajuntament europa.eu/!fn77XN @metadecidim #participatorydemocracy @arnaumonty #SRCONF19

8:19 - 11 jun. 2019

37 Retweets **68** Me gusta

5 37 68

2018 UNITED NATIONS PUBLIC SERVICE AWARDS WINNERS

Western Europe and Others Group

Spain

Initiative: Citizen Participation Project

Faced with the challenge of establishing more open, transparent, participatory and inclusive models of governance, the Madrid City Council established the Citizen Participation Project. The project, an online platform housed on the Madrid Government website, aims to enhance citizen participation and discussion by providing a channel through which people can directly and individually raise their ideas and needs and propose public services needed to meet them. The proposals published on the platform have a space for discussion which is open to all citizens to exchange views, discuss their needs and improve them. Since 2015, 362,702 users have registered and participated in more than 5,000 debates, while more than 21,000 proposals have been made and more than 4 million votes generated.

Software libre

De acuerdo con la definición establecida por Richard Stallman, un *software* es "libre" cuando garantiza las siguientes libertades:[11]

Libertad	Descripción
0	la libertad de **usar** el programa, con cualquier propósito (uso).
1	la libertad de **estudiar** cómo funciona el programa y modificarlo, adaptándolo a las propias necesidades (estudio).
2	la libertad de **distribuir** copias del programa, con lo cual se puede ayudar a otros usuarios (distribución).
3	la libertad de **mejorar** el programa y hacer públicas esas mejoras a los demás, de modo que toda la comunidad se beneficie (mejora).
Las libertades 1 y 3 requieren acceso al código fuente, porque estudiar y modificar *software* sin su código fuente es muy poco viable.	

Software libre
https://es.wikipedia.org/wiki/Software_libre

Colaborativo

2. Diseño nuevo y Procesos

Con garantías democráticas

we take democracy very seriously

Decidim ensures transparency, traceability and integrity of information like never before. It provides security, privacy and confidentiality to all participants.

Tipo de funcionalidad	Funcionalidad	Decidim	Consul
Espacios o modalidades de participación	Procesos de participaicón configurables	sí	no
	Iniciativas o propuestas directas	sí	sí
	Legislación colaborativa	sí, como proceso	sí
	Presupuestos participativos	sí, como proceso	sí
	Órganos de participación	sí	no
	Consultas digitales	sí	sí
	Votaciones offline	no	sí
	Conferencias	sí	no
Componentes o mecanismos de participación	Propuestas	sí	sí
	Debates	sí	sí
	Meetings	sí	no
	Seguimiento de resultados	sí	sí, sólo para presupuestos
	Comentarios	sí	sí
	Blog	sí	no
	Encuestas	sí	sí
	Sorteo	sí	no
	Comentar textos	sí	sí
	Newsletter	sí	sí
	Buscador	sí	sí

Comparativa Decidim vs. Cónsul

https://xabier.barandiaran.net/2019/01/14/comparativa-decidim-vs-consul/

Decidim + UOC (CNSC/Tecnopolítica)...

2016-2019. Decidim + UOC (CNSC/Tecnopolítica)

2016 El grupo CNSC-Tecnopolítica (UOC) participa en el diseño tecnopolítico de Decidim, incialmente a través del **Plan de Actuación Municipal** en Decidim Barcelona.

2018 Firma de convenio de colaboración UOC-Ajuntament de Barcelona

*"... es necesario y urgente **repensar la política y la democracia**. La complejidad de los problemas contemporáneos y las nuevas posibilidades abiertas por una **ciudadanía activa**, las **nuevas tecnologías** y la revitalización de espacios sociales abren un nuevo escenario que requiere nuevas infraestructuras democráticas. Se trata de activar a la ciudadanía su potencial político, de garantizar las condiciones para su empoderamiento, de desarrollar dispositivos que faciliten la promoción de nuevas formas de democracia, de **coproducción de políticas públicas** y de gestión colectiva de recursos comunes."*

Plan de Actuación Municipal de Barcelona 2016-2019

Participantes	**39.049**	**Organizaciones**	**1835**
Decidim.barcelona	24.028	Decidim.barcelona	339
Presenciales	15.021	Presenciales	1494

Tabla 1: Participantes y organizaciones en el proceso del PAM

Informe sobre la plataforma Decidim Barcelona

https://ajuntament.barcelona.cat/innovaciodemocratica/es/noticia/informe-sobre-la-plataforma-decidim-2016-2019_792922

Origen	Propuestas	Apoyos	Comentarios
Ajuntament	1.300	45.026	6.459
Ciudadania	3.445	79.504	7.239
Organizaciones	1.617	24.157	1.891
Encuentros	4.498	16.401	2.602
Total	10.860	165.088	18.191

Tabla 3: Origen de las propuestas

Informe sobre la plataforma Decidim Barcelona

https://ajuntament.barcelona.cat/innovaciodemocratica/es/noticia/informe-sobre-la-plataforma-decidim-2016-2019_792922

Eje	Propuestas	Propuestas aceptadas	% aceptación	Actuaciones	% ejecución
Buen vivir	4.867	3.725	76,5%	728	87,8%
Economia plural	1.368	1.077	78,7%	197	91,3%
Transición Ecológica	3.675	2.623	71,4%	417	90%
Buen Gobierno	888	677	76,2%	126	85,4%
Justicia Global	62	40	64,5%	16	88,1%
Total	10.860	8.142	75,0%	1.482	88,6%

Tabla 5: Relación entre propuestas, actuaciones y el % d'aceptación de propuestas y de ejecución de actuaciones (febrero 2019)

Informe sobre la plataforma Decidim Barcelona

https://ajuntament.barcelona.cat/innovaciodemocratica/es/noticia/informe-sobre-la-plataforma-decidim-2016-2019_792922

Una historia real del PAM 2016

- Isaac Cereijo decidió crear una propuesta

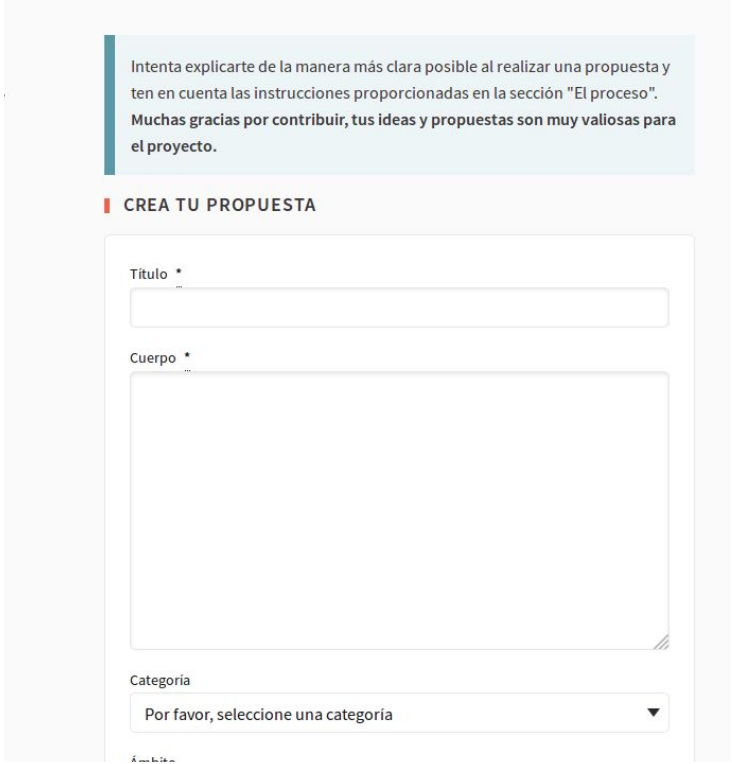

- Isaac Cereijo propone “crear más carriles bici”
- Su propuesta obtiene 705 apoyos
- Su propuesta fue debatida en varias citas presenciales...

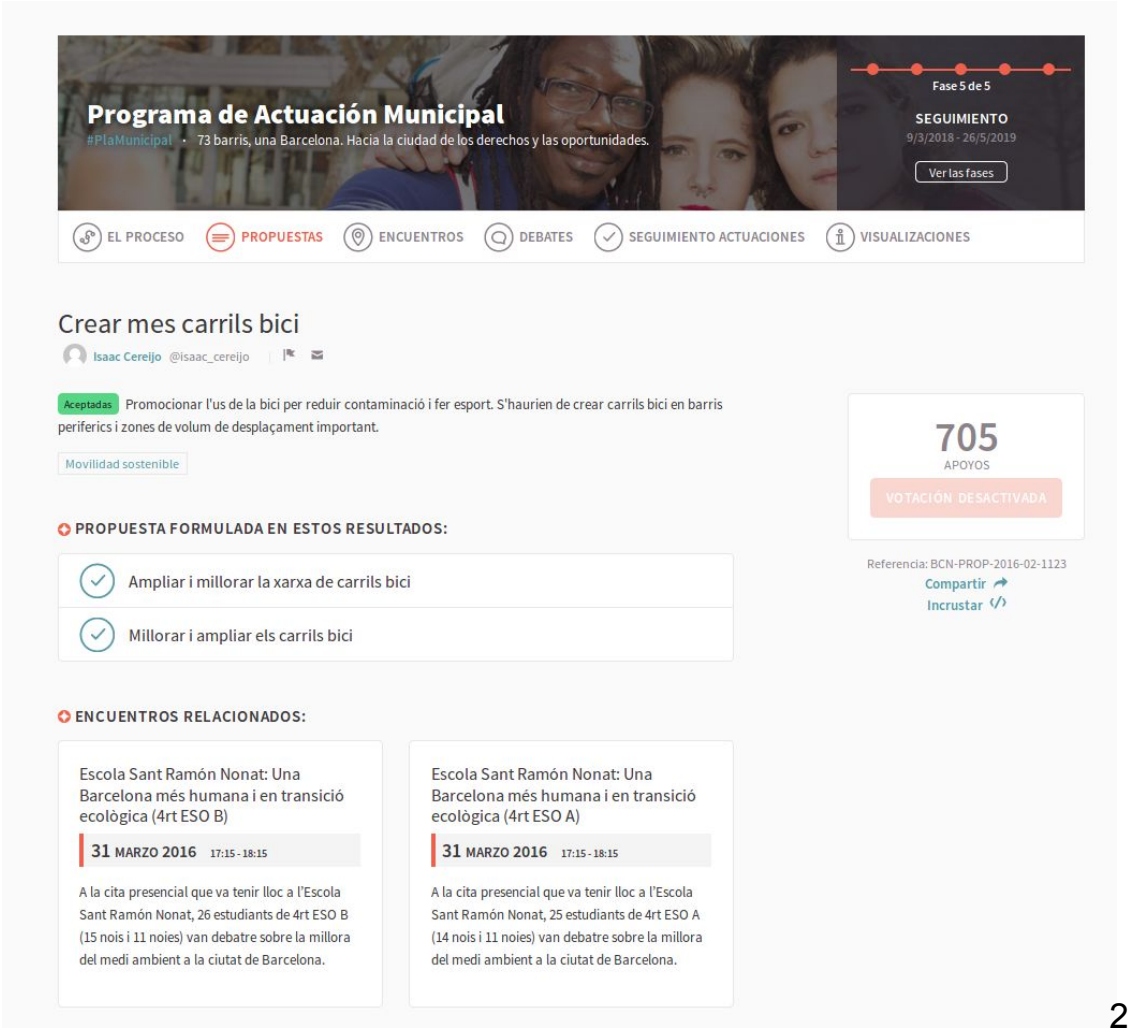

… y 63 comentarios (a favor, en contra, neutrales, …)

63 COMENTARIS

Ordenar per: Més antic

rtorre @rtorre 01/02/16

Més que crear, hay que bajar la velocidad de los coches en muchas calles y pacificar el tráfico. Y sobre todo, reparar los que ya existen que están muy mal diseñados.

2 0

Joaquim Navarro @joaquim_navarro 01/02/16

A favor I més amples, a Copenhague els carrils bici son de l'amplada dels carrils de cotxes. Els actuals es saturen amb facilitat i limiten el seu ús...

6 1

Conversa amb Genis Barrera

Genis Barrera @genis_barrera 02/02/16

A favor Que es compleixi el Pla de la Bicicleta 2015-2018 que han promès, i amb carrils bici de qualitat http://carrilbici-barcelona.blogspot.com.es/

6 0

mar @mar_2 01/04/16

Ajudeu-nos a aquest canvi de model. L'Ajuntament es nega a posar un carril bici a Travessera de Dalt! https://decidim.barcelona/proposals/carrils-bici-a-tavessera-de-dalt

0 0

- … una de estas citas es un encuentro con 27 alumnas/os de 3. de la ESO de la escuela de Sant Ramón Nonat
- En dicho encuentro se realizan 15 aportaciones y surgen varias propuestas.

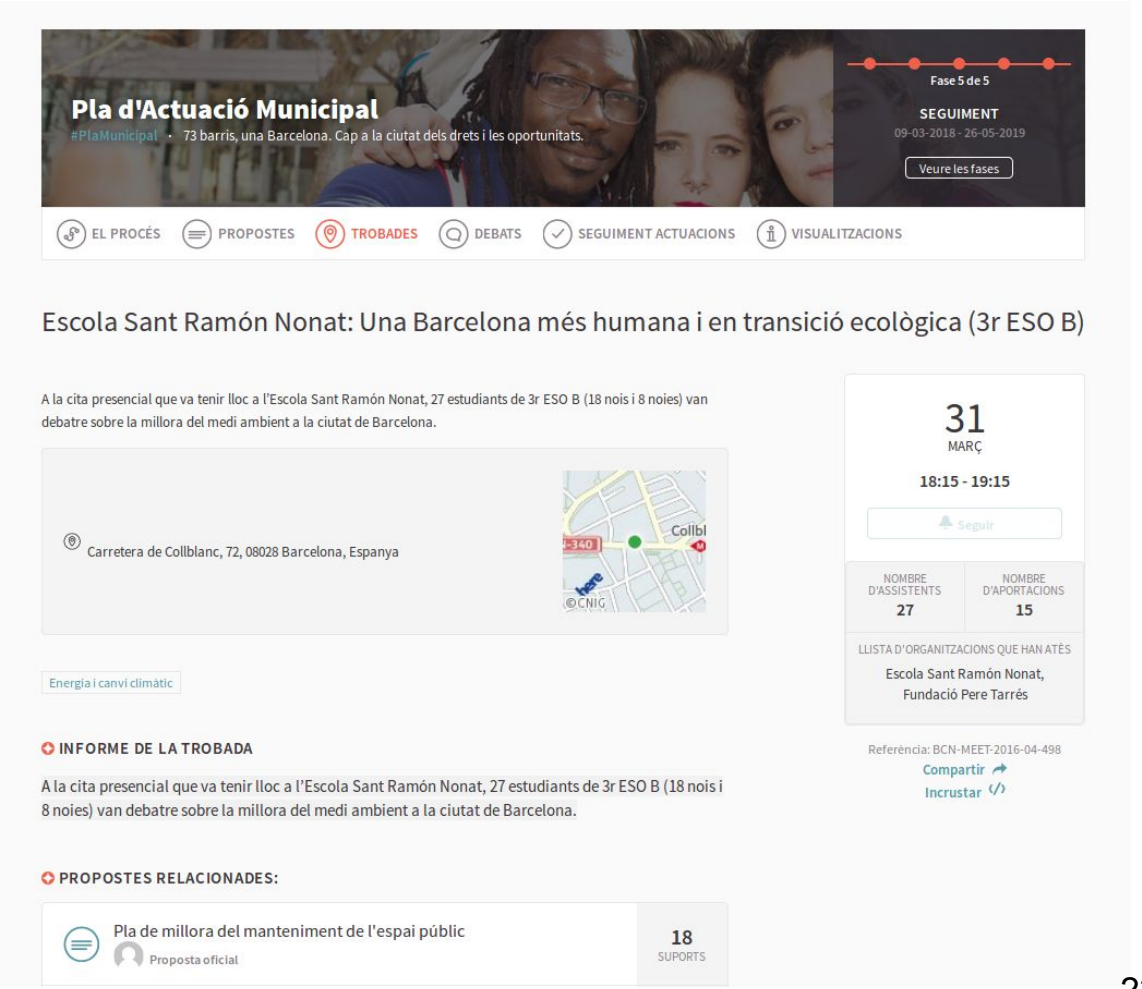

- La propuesta de Isaac es **aceptada**
- En el área de “Movilidad Sostenible”
- Se incorpora en dos **resultados**:
  - Uno de ciutat
  - Otro del distrito de St Andreu

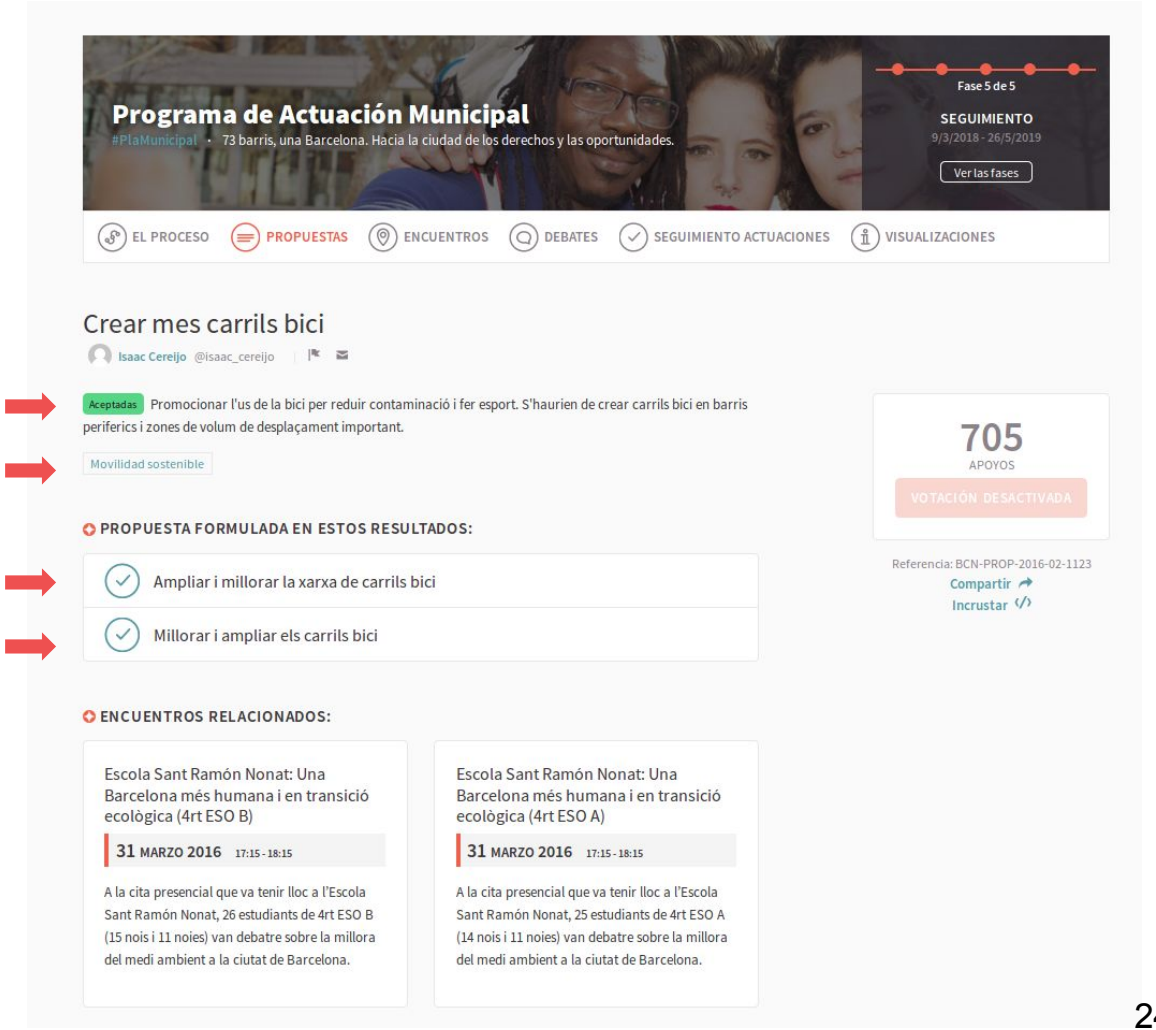

- Isaac puede visitar el resultado y ver el grado de ejecución.
- Y también puede visualizar los sub-resultados o proyectos que forman parte de este.
- Con todos los metadatos de otras propuestas relacionadas, citas presenciales, etc.

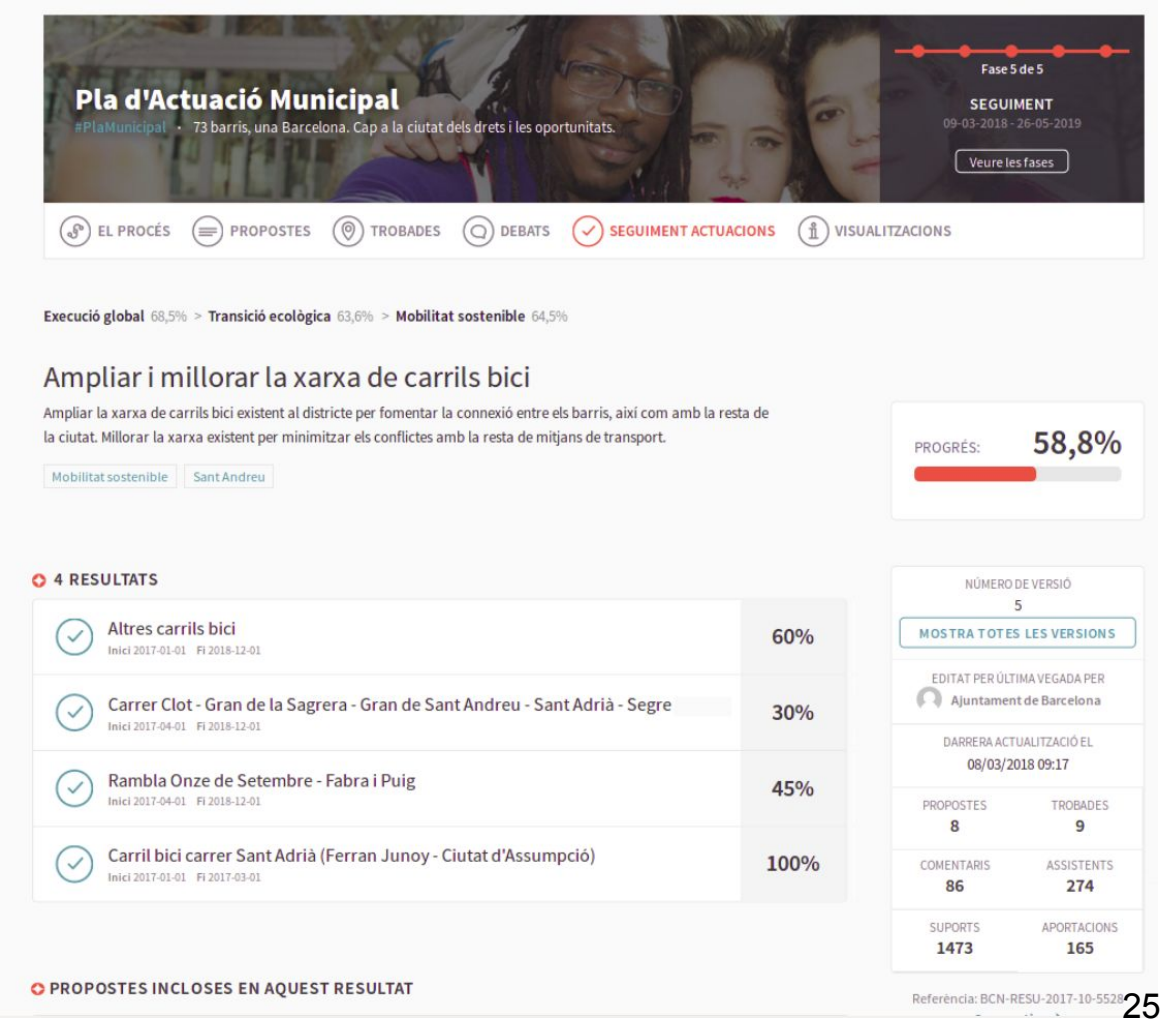

- Isaac puede visualizar todas las actualizaciones y modificaciones de este resultado.

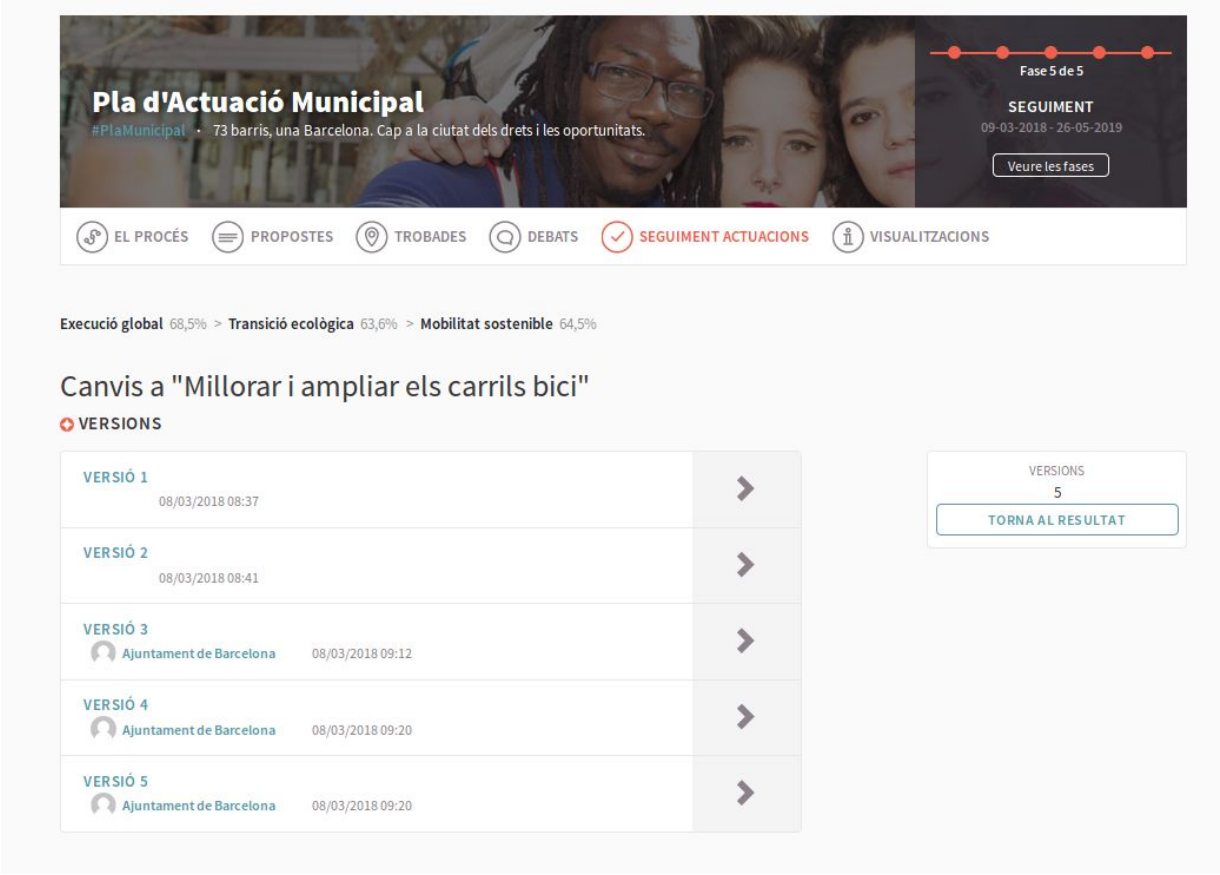

1. Convenio de colaboración entre la UPF y la UOC

1. OBJECTE

L'objecte d'aquest conveni és establir un marc de col·laboració entre la UPF, a través del seu grup DigiDoc, i la UOC a través del seu grup de recerca CNSC-Tecnopolítica, per al desenvolupament d'una recerca i innovació en l'àmbit de la comunicació social i la democràcia en l'era digital. L'objecte d'aquest conveni consisteix en la recerca, la innovació i la divulgació sobre comunicació en processos de participació ciutadana intervinguts a través de plataformes digitals.

Objetivos del convenio

Objetivo 1. Desarrollo de **informes** e **investigaciones** específicas sobre **comunicación en red y plataformas digitales de participación ciudadana** (en especial sobre Decidim)

Objetivo 2. Promover la producción y **difusión** de actividades (seminarios, workshops, conferencias…) relacionada con la investigación aplicada en los ámbitos del convenio

Objetivos del convenio

Objetivo 3. Colaborar en el desarrollo del **Observatorio de Cibermedios (OCM)** con nuevas líneas de monitorización e identificación de tendencias

Objetivo 4. Ocasionalmente, paricipar en el desarrollo de **nuevas investigaciones** proyectos de acuerdo a las líneas de interés que se acuerden

2. GT-PLATCOMRED
Plataformas digitales de participación ciudadana y comunicaicón en red

online political participation

Efectos de Internet (y las TIC) en la participación política

- Incremento en el volumen de información que puede aumentar o reducir los costes de información
- La interactividad incrementa las posibilidades de contacto en términos de inversión de tiempo y crea un entorno intensivo de comunicación

Borge, R., Cardenal, A. S., & Malpica, C. (2012). El impacto de Internet en la participación política: Revisando el papel del interés político. *Arbor*, *188*(756), 733-750.

Efectos de Internet (y las TIC) en la participación política

- Se generan creación de nuevos espacios para la discusión y deliberación masivas de temas de interés común
- Desempeño más eficiente (reducción de costes de transacción) de las actividades de participación convencionales (contactar con políticos, firmar una petición, donar dinero) y cración de nuevas experiencias híbridas (ej: PAM Barcelona 2016).

Borge, R., Cardenal, A. S., & Malpica, C. (2012). El impacto de Internet en la participación política: Revisando el papel del interés político. *Arbor*, *188*(756), 733-750.

Problemas de investigación

- Determinar cómo las plataformas digitales de participación ciudadana (y las prácticas asociadas a estas) afectan al diseño, prototipado, configuración y evaluación de las políticas públicas.
- Determinar cómo la plataforma Decidim puede rediseñar sus funcionalidades de la forma más adecuada a las respuestas obtenidas en el punto precedente.

Temas de investigación

- Usos (y efectos) de las **TIC y participación ciudadana**
- Digital democracy, e-democracy, **democracia participativa**
- e-participation, **ICTs citizen empowerment**, citizen engagement with ICTs
- ***Interfaces políticas*** (Scolari) y necesidad de reconfiguración
- **Marco legal** de la participación ciudadana (local, estatal)
- Sociedad de la información y **desafección ciudadana** hacia instituciones, gobiernos, política en general
- ...

Objeto de estudio

La comunicación en plataformas digitales de participación ciudadana en general y la adecuación de la plataforma Decidim a sus funciones correspondientes.

Objetivos de investigación

Objetivos generales

O1. Identificar y caracterizar **actores** humanos y tecnológicos
O2. Identificar y caracterizar **relaciones** (relación entendida como flujos de datos, signos, bienes o capitales) entre los diferentes actores involucrados
O3. Determinar las posibilidades de incorporación de los resultados obtenidos en los objetivos 1 y 2 en la plataforma Decidim

Objeto de estudio

Objetivos específicos

O3. Identificar y caracterizar **procesos** (proceso entendido como secuencia de eventos o operaciones que se desplegan en el tiempo) entre los diferentes actores involucrados
O4. Desarrollar propuestas de estrategias de innovación en comunicación y participación mediada por plataformas digitales de participación ciudadana
O5. Comprender el sistema de interfaces tecnopolíticas, sus dinámicas, mutaciones y evoluciones a partir del análisis de casos y análisis comparativos
O6. Realizar una propuesta de protocolo de análisis de plataformas digitales de participación ciudadana y comunicación en red
O7. Profundizar en el desarrollo del concepto de interfaz (tecno)política
O8 Profundizar en el desarrollo del concepto de red política (en contraposición al concepto de red social)
O9. Profundizar en la concepción y aplicación de los principios tecnopolíticos de las interfaces tecnopolítcas
O10. Incorporar la propuesta de principios de McLuhan (formulada en *The Laws of Media* y aplicada a la mediasfera para reducir su complejidad) a las interfaces tecnopolíticas (principo de extensión, obsolecencia, recuperación, reversión)

Metodología

- Revisión sistematizada (framework Resiste-CSH) https://www.lluiscodina.com/wp-content/uploads/2018/12/UF-ANALISIS-SINTESIS-2018v2.pdf
- Análisis heurístico con triangulación metodológica
- Estudios de caso y análisis comparativos
- Análisis documental
- Entrevistas semiestructuradas
- Estudio de casos (Decidim)

Calendario de investigación previsto (2019)

Desarrollo de informes (2)

- Digidoc-EPI (1): Estado de la cuestión OPP (Julio)
- Digidoc-EPI (2): Propuesta de protocolo de análisis (Octubre)

Artículos (1-2)

- Hipertext.net (Noviembre): resumen informe 1
- Ítem para Q1/Q2 en Comunicación (s.d.): informe 2 + aplicado a caso estudio

Actividades de difusión:

- Participación en congresos (septiembre-diciembre) (s.d)
- Participación en Seminarios de Investigación MetaDecidim (septiembre-diciembre) (2)
- Participación en Seminario Digidoc (1)

Gracias