

Gestió d'identitats amb Outlook Express

Un dels problemes que els usuaris ens comenten del nou Client de Correu Outlook Express, consisteix en què (per defecte) es poden visualitzar els missatges ja llegits sense la necessitat d'introduir la contrasenya.

El programa disposa d'una eina per tal de resoldre aquesta incidència. Podeu crear diferents identitats dins l'ordinador i protegir-les amb contrasenya. (Recomanació: que la contrasenya sigui la mateixa del correu, ja que si la oblideu no podreu consultar el correu)

Per fer configurar les identitats, haureu de seguir els següents passos:

Entreu amb l'Outlook Express i us valideu a la compta de correu que tingueu.

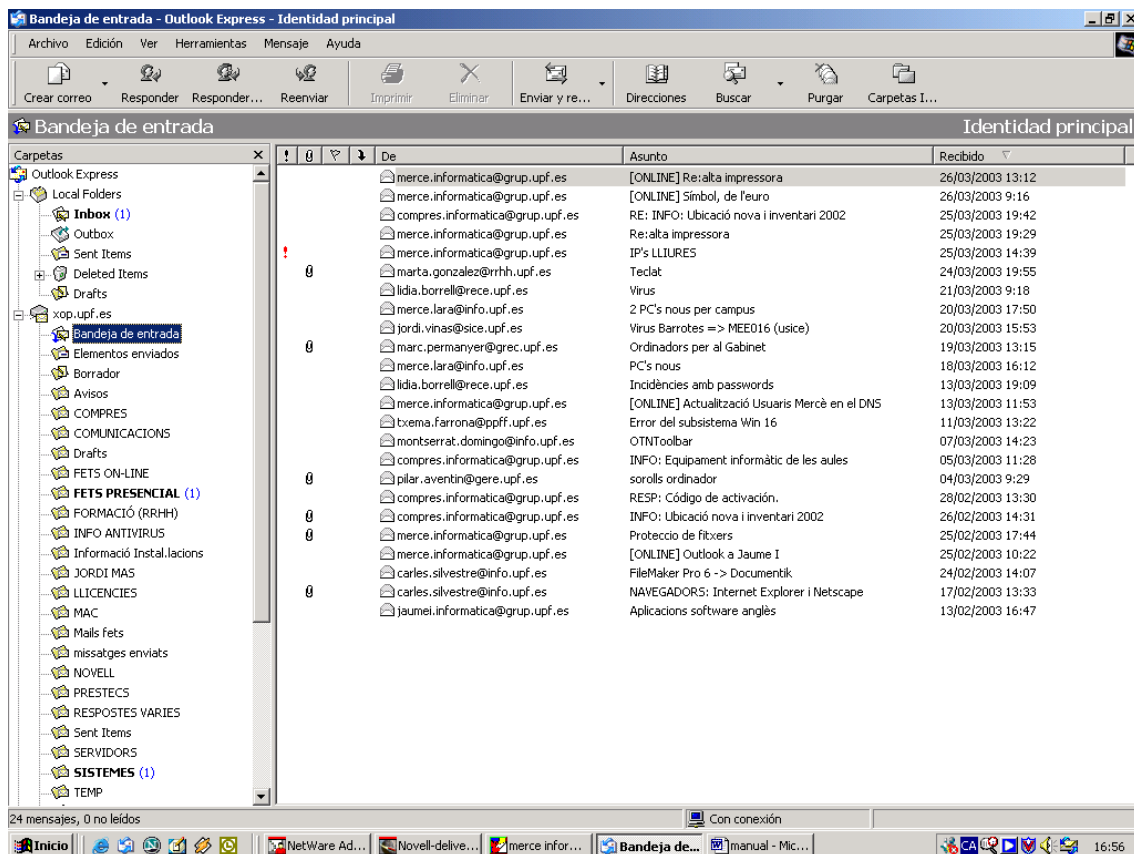

Una vegada validats, heu d'anar a **Archivo, Identidades y Agregar identidad nueva**.

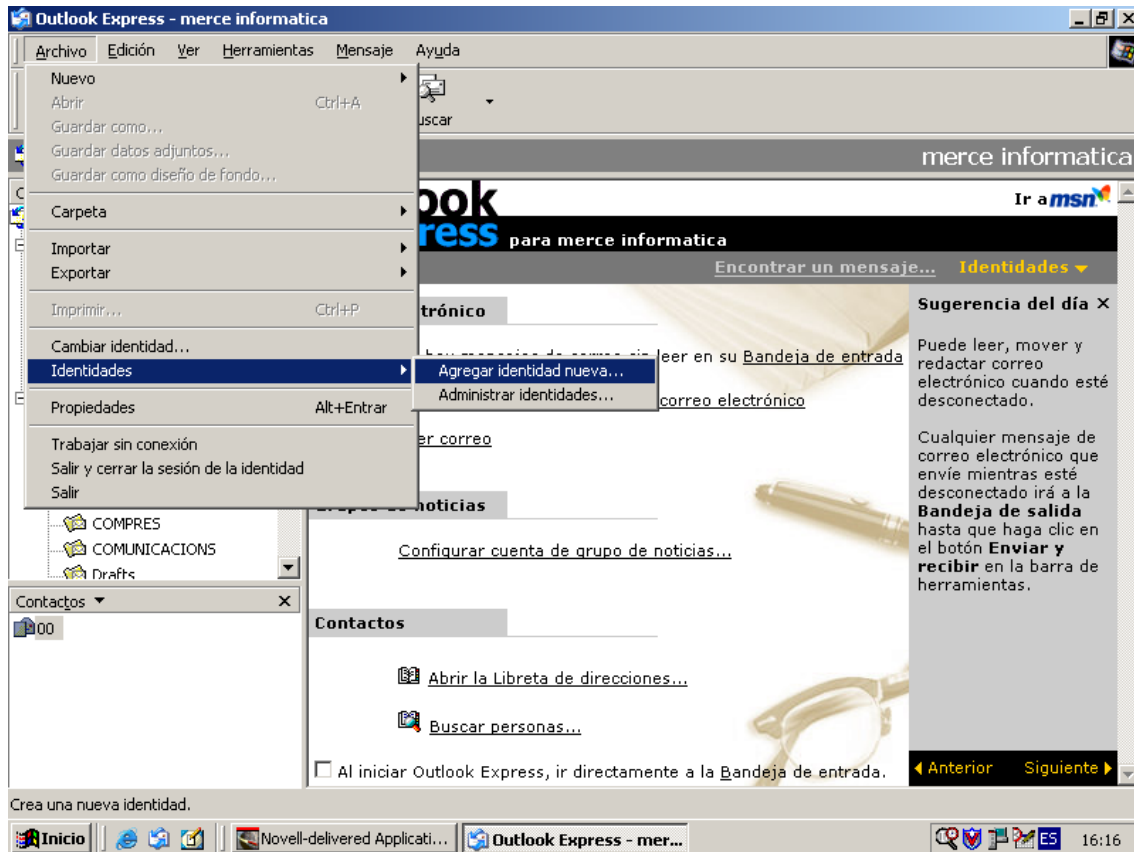

Sortirà aquest quadre on escriviu el nom de la identitat que vulgueu. Feu clic a **Requerir contraseña**

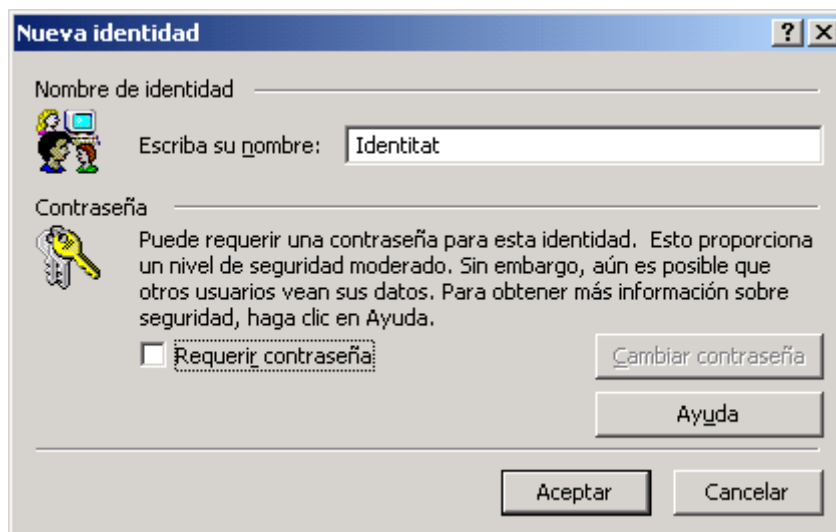

Caldrà que especifiquem una **Contrasenya**, tant a la identitat principal com a la nova identitat creada, per tal d'obtenir una seguretat que és el que estem intentant amb tot això.

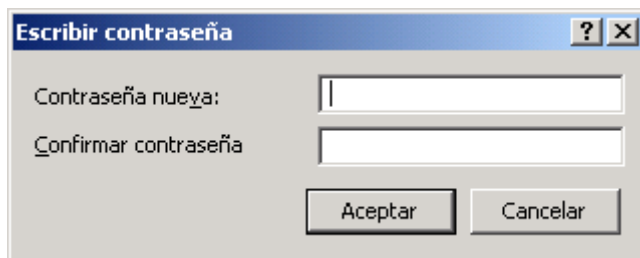

Després feu clic a **cerrar**.

Per canviar de identitat heu d'anar a **Archivo** i feu clic a **Cambiar de Identidad**

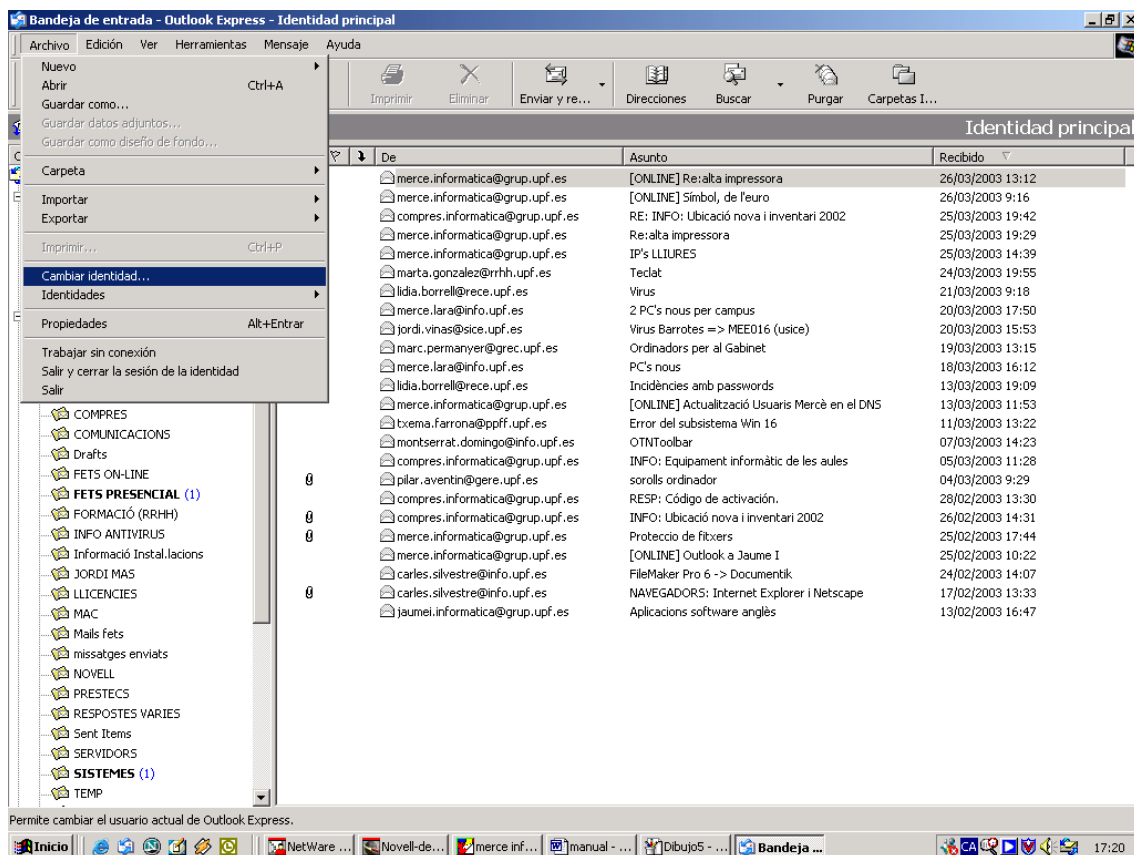

Us sortirà la següent finestra on podreu escollir amb quina identitat voleu entrar.

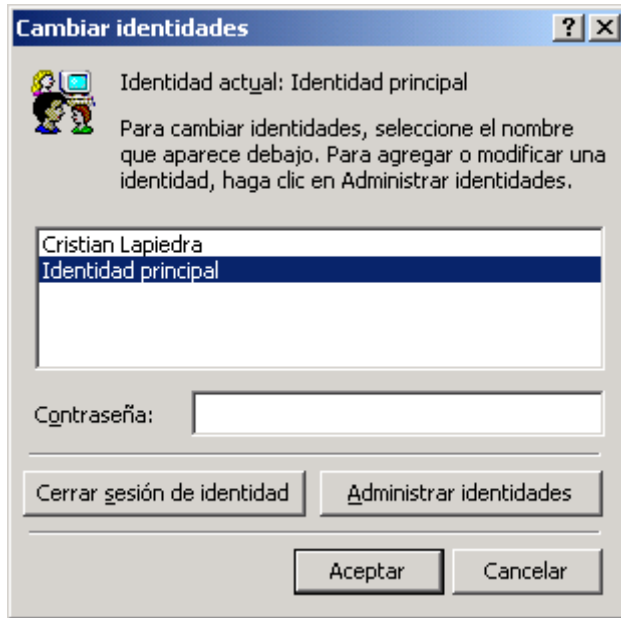

Si apareix un quadre com aquest l'heu de cancel·lar

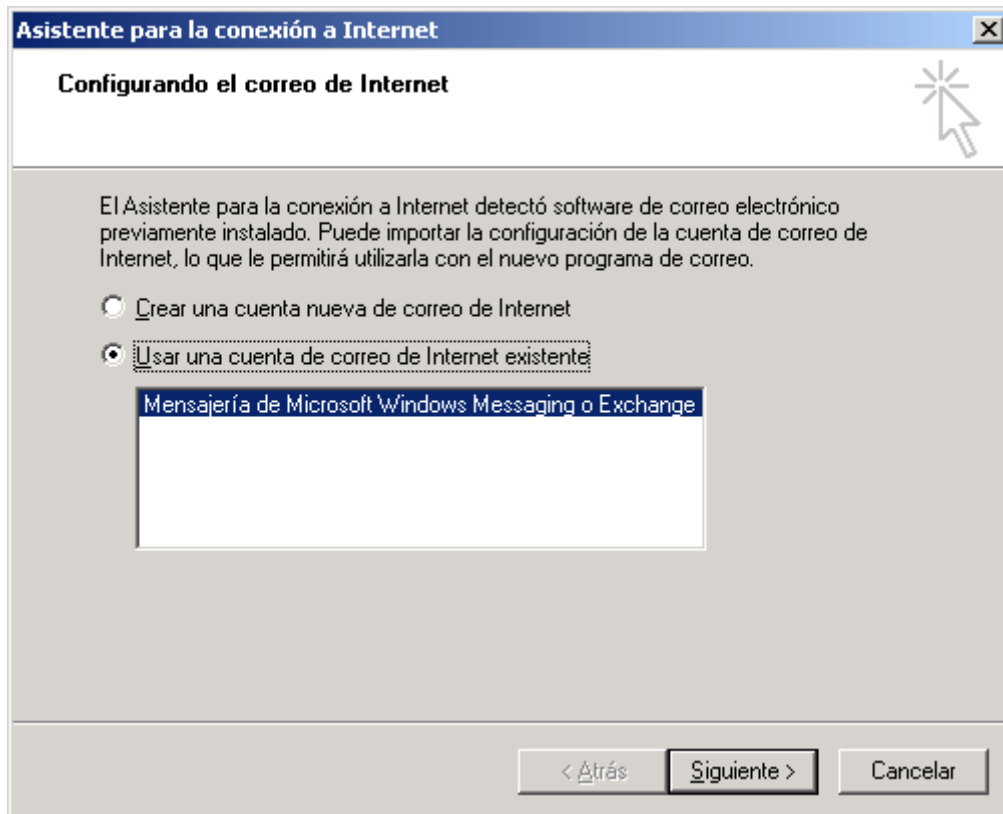

I dir-li que **si** que vols sortir del assistent.

És molt important que perquè us demani la contrasenya cada vegada quan entreu en l'Outlook Express, sortiu del programa de la següent manera:

Entreu a **Archivo** i feu un **Salir y cerrar sesión de la identidad**, tal com surt al gràfic següent:

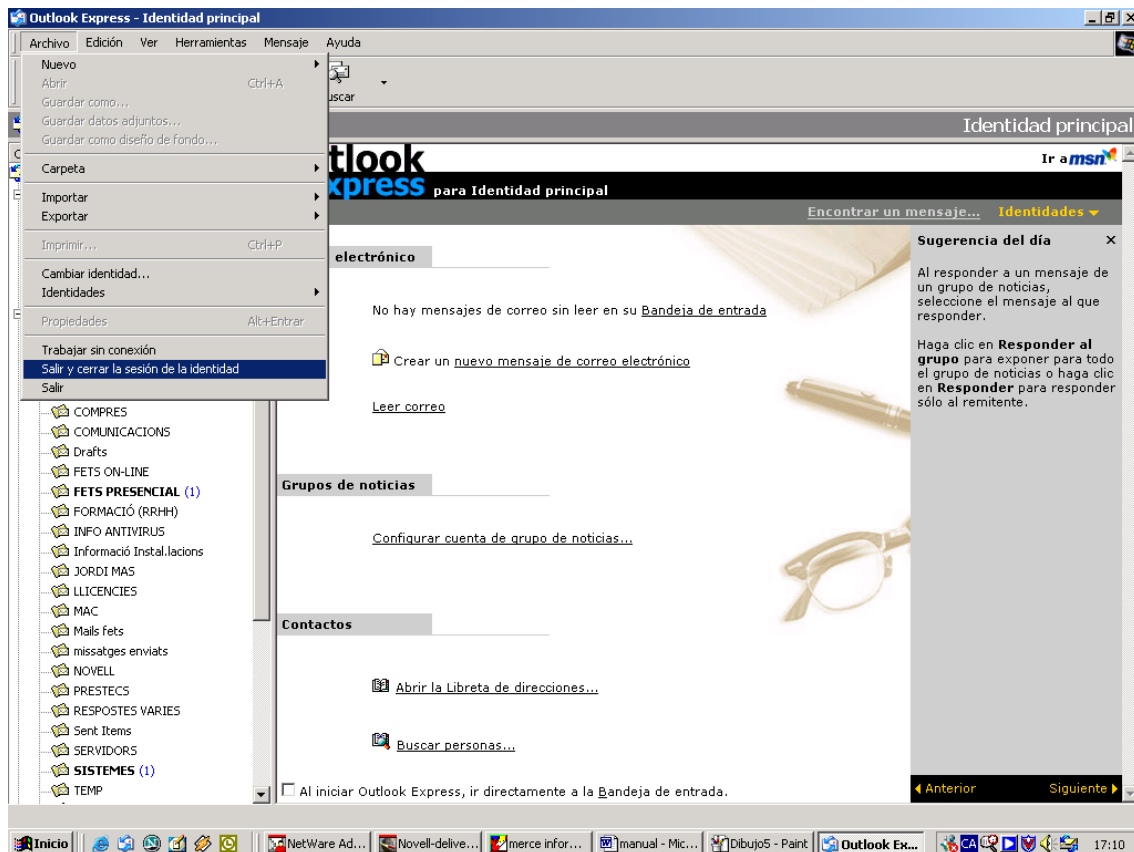

I així, quan entreu de nou a l'Outlook Express, us demanarà amb quina identitat ho voleu fer.

En ordinadors compartits on múltiples usuaris han de consultar el correu electrònic és convenient crear d'entrada una identitat per cadascun. Així cadascú tindrà una visió pròpia de l'Outlook.

Totes les identitats que hi ha dins l'Outlook, inclosa la "Identidad Principal" han de tenir la contrassenya activada, en cas contrari, aquesta solució perd funcionalitat ja que sempre es podrà entrar amb l'altra identitat.